

Illescas

222 partidas

12

Colección Campeones de Ajedrez

Illescas

Illescas

222 partidas

EDICIONES ESEUVE

Colección Campeones de Ajedrez

Director: Antonio Gude

**© 1992 Ediciones Eseeve, S. A.
Sebastián Elcano, 30
28012 Madrid**

**Realización: Revista Internacional de Ajedrez
Cubierta: Tomás López**

ISBN: 84-87301-55-X

Depósito legal: M-22586-1992

Fotocomposición: Pérez-Díaz, S. A. - Madrid

Impreso en UNIGRAF. S. A. Móstoles

Impreso en España - Printed in Spain

SUMARIO

Reseña biográfica	9
Sus mejores resultados	11
Selección de partidas.....	13
Indice alfabético de oponentes	113
Indice codificado de Aperturas.....	117
Indice descriptivo de Aperturas	119

Reseña biográfica

Miguel Illescas nació el 3 de diciembre de 1965, en Barcelona. Su padre le enseñó a jugar a los diez años. Su primer torneo importante fue en 1977, importante porque le mentalizó como jugador de ajedrez. Se trata del Campeonato Infantil de Cataluña. Tenía doce años.

Desde entonces, una serie de éxitos, algunos espectaculares y otros menos, pero siempre en progresión, le encaramaron a la lista internacional, en la que ingresó en 1986, pero ya como el segundo español, con 2.465 puntos Elo. En la lista inicial de 1987 es ya el primer español, con 2.505, posición que sólo abandonará esporádicamente, en momentos que pronto supera con resultados.

En 1986 consigue el título de maestro internacional, homologado por el congreso FIDE de Dubái, algo que coincide con una espléndida actuación en la Olimpiada, sumando 8,5 puntos en 13 partidas, en el primer tablero de España.

En 1988 le es concedido el título de gran maestro, en Salónica. En ese año toma parte también en el match URSS/Resto del Mundo, ajedrez rápido de 25 minutos, celebrado en Madrid.

Si evaluamos la evolución de Illescas en el ranking FIDE, que pasó de 2.465 en 1986 a 2.555 en 1992, se nos insinúa un jugador de lenta progresión, algo que no hacía prever la explosión de finales de 1991, un momento verdaderamente mágico, cuando gana el fuerte abierto internacional de Mallorca, así como el torneo de Pamplona y el abierto de semi-rápidas de Oviedo, en el que derrota a varios maestros de primera fila. También su actuación de Logroño, contra un equipo de la CEI (donde suma 6 de 12) acredita en él la consistencia de un ajedrecista con tablas en la arena internacional.

1992 no desmiente sus resultados del año anterior. En Linares comienza en forma espectacular y está a punto de colocarse líder en la quinta ronda (¡en un torneo de categoría 17!). El tiempo sitúa las cosas en su justa dimensión e Illescas, un tanto desfondado por el esfuerzo, sólo (¡y nada menos!) finaliza 11.º, entre 14 de los mejores jugadores mundiales, mientras que en León protagoniza una escapada importante, que sólo se interrumpe con una derrota en la última ronda, a manos de Gulko.

Solidez, excelente preparación

teórica, ambición y mentalidad combativa caracterizan al mejor ajedrecista hispano del momento. El análisis de *Revista Internacional de Ajedrez* sobre su actuación de Linares'92, lo describe así:

«Illescas debe ejercer un control muy estricto sobre su comportamiento fuera del tablero. Debe aprender a decir no a periodistas, actos sociales. No, en suma, a la dispersión. La distracción de los objetivos contradice su decidida forma de entender el ajedrez profesional, que nos revela a un ajedrecista ambicioso, sin

contemplaciones, duro y exigente consigo mismo. Debe concentrarse fuera tanto como dentro del tablero. De haberse establecido un premio a la combatividad, habría sido suyo. Sus trabajadas victorias ponen de manifiesto una solidez técnica que le augura un puesto entre los mejores. El futuro es suyo porque, habida cuenta del talento, sabe que los éxitos sólo manan del esfuerzo.»

En la segunda lista de 1992 es previsible que su Elo alcance los 2.610 puntos Elo. Y eso habla por sí sólo acerca de su porvenir.

Sus mejores resultados

Año	TORNEO	Puesto
1977	Campeonato Cataluña Infantil, Barcelona	1.º
1982	Campeonato Cataluña Absoluto, Barcelona.....	3.º
	Campeonato España Juvenil, Lérida.....	3.º
1983	Campeonato España Juvenil, Pamplona	2.º
	Open Torrelavega	1.º
1984	Promoción UGA, Barcelona.....	1.º
	Campeonato España Juvenil, Burgos.....	2.º
	Campeonato España Absoluto, Barcelona.....	2.º
1985	Campeonato España Juvenil, Huesca.....	2.º
	Campeonato España Absoluto, Huesca	3.º
	Trofeo «Hispanidad», Valladolid	1.º
1986	«Costa del Sol», Málaga.....	2.º
	Open Sitges.....	2.º
	«Alfonso X el Sabio», Toledo	1.º
1987	«Tarjeta Canaria», Las Palmas.....	1.ª
1988	Linares	6.º
	Montpellier	4.º
	Open Coslada	1.º
	Open «Johnnie Walker», Las Palmas.....	1.º
1989	«Copa del Mundo», Barcelona	15.º
	León.....	3.º
	Open «Ohra», Amsterdam.....	5.º
	Open Portugalete.....	2.º
	Campeonato España Absoluto, Almería	3.º
1990	Linares	10.º
	León.....	4.º
	Los Yébenes, Zonal	1.º
	Manila, Interzonal	31.º
	«Ciutat Vella», Barcelona	2.º
	Pamplona	4.º

1991	Open Palma de Mallorca	1.º
	Tarrasa.....	6.º
	Campeonato España Absoluto, Lérida.....	2.º
	Open «Santa Bárbara», Oviedo	1.º
	Pamplona	1.º
1992	Linares	11.º
	León.....	2.º

EQUIPOS

1986	Campeonato España, Benidorm (Vulcà)	1.º
	Olimpiada Dubai: 8,5 (de 13), primer torneo	24.º
1987	Campeonato España, Monzón (Vulcà).....	1.º
1988	Campeonato España, Zamora (Caja de Canarias)	1.º
	Olimpiada Salónica: 6 (de 11).....	22.º
1989	Campeonato España, Alicante (Caja de Canarias)	4.º
1990	Campeonato España, Candás (UGA).....	4.º
	Olimpiada Salónica: 6 (de 11).....	30.º
1991	Campeonato España, Linares (UGA)	1.º
	Match España/CEI, Logroño: 6 (de 12).....	—

Selección de partidas

001

○ ILLESCAS

● PAGES

Cataluña, 1980

Apertura Reti

(A05)

1. ♖f3 ♘f6 2. g3 b5 3. ♗g2
 ♗b7 4. a4 b4 5. 0-0 e6 6. c3 c5
 7. d4 d5 8. dc5 bc3 9. b4 a5 10.
 b5 ♗×c5 11. ♘×c3 0-0 12. ♗a3
 ♗×a3 13. ♖×a3 ♖d6 14. ♖a1
 ♘bd7 15. ♖b3 ♖fc8 16. ♖fd1
 ♖b6 17. ♖ac1 ♖c7 18. ♘e1
 ♘c5 19. ♖a3 ♖ac8 20. h3 d4 21.
 ♗×b7 ♘×b7 22. ♘a2 ♘e4 23.
 ♘d3 ♘bd6 24. ♘e5 d3 25. e3
 ♖c2

1

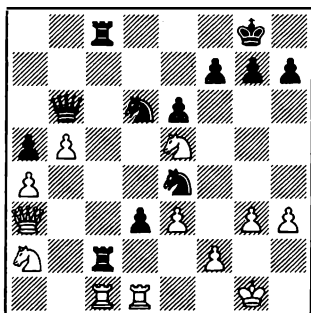

26. ♖×d3 ♘×f2 27. ♖×c2
 ♖×c2 28. ♘d7 ♘×h3+ 29. ♗f1
 ♖f2+ 30. ♗e1 ♖b7 31. e4 h6 32.

♘c5 ♖a8 33. ♖×d6 ♖×a2 34.
 ♖×d8+ ♖×d8 35. ♖×d8+ ♗h7
 36. b6 ♘g5 37. b7 ♘f3+ 38. ♗d1
 ♖a1+ 39. ♗e2 (1:0).

002

○ BASART

● ILLESCAS

Platja d'Aro, 1980

Defensa Siciliana

(B33)

1. e4 c5 2. ♘f3 ♘c6 3. d4 cd4
 4. ♘×d4 ♘f6 5. ♘c3 e5 6. ♘db5
 d6 7. ♗g5 a6 8. ♘a3 ♗e6 9. ♘c4
 ♖c8 10. ♗d3 ♗e7 11. ♗×f6
 ♗×f6 12. ♘e3 0-0 13. ♘cd5 ♗g5
 14. c3 ♘e7 15. ♖h5 ♘×d5 16.
 ed5 g6 17. ♖f3 ♗d7 18. g4 ♖b6
 19. ♘c4

2

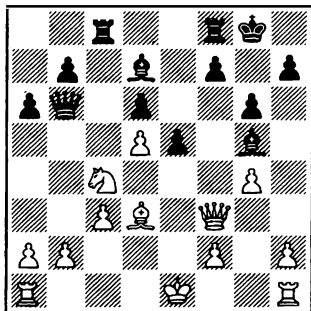

19. ... ♖×c4 20. ♕×c4 e4 21. ♖g3 ♕d2+ 22. ♖×d2 ♖×b2+ 23. ♖e3 ♖×c3+ 24. ♖f4 ♖×c4 25. ♖e3 ♖×d5 26. ♖g3 f5 27. ♖b3 f4+ 28. ♖h3 ♖×b3+ 29. ab3 h5 30. ♖hc1 hg4+ 31. ♖h4 ♕c6 32. ♖×g4 ♖f5 33. b4 ♕b5 34. ♖c7 ♕e2+ 35. ♖h3 ♕f3 36. ♖c8+ ♖h7 (0:1).

003

○ NAVARRO

● ILLESCAS

Barcelona, 1981

Defensa Nimzo-India (E32)

1. d4 ♖f6 2. c4 e6 3. ♖c3 ♕b4 4. e3 b6 5. ♖ge2 ♖e4 6. ♖c2 ♕b7 7. a3 ♕×c3 8. ♖×c3 f5 9. d5 ♖×c3 10. ♖×c3 0-0 11. ♖e5 d6 12. ♖d4 c5 13. ♖d2 ed5 14. cd5 ♖g5 15. b3 ♖d7 16. ♕b2 a6 17. h4 ♖e7 18. ♕e2 b5 19. g3 ♖ae8 20. ♖f1 ♖e4 21. ♖h2 ♖b6 22. h5 h6 23. a4 ba4 24. ba4 ♖×d5 25. ♖h4

3

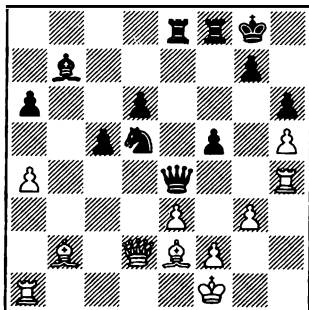

25. ... ♖×e3+ 26. ♖e1 ♖g2+ 27. ♖d1 ♖×h4 28. gh4 ♖h1+ 29.

♖c2 ♕e4+ 30. ♖b3 ♖b8+ 31. ♖a3 ♖g2 32. ♖×d6 ♕d5 (0:1).

004

○ ILLESCAS

● ORTIZ

Badalona, 1981

Defensa Siciliana (B25)

1. e4 c5 2. ♖c3 d6 3. f4 ♖c6 4. ♖f3 g6 5. g3 ♕g7 6. ♕g2 ♖f6 7. 0-0 0-0 8. d3 ♖b8 9. h3 e6 10. ♕e3 ♖e7 11. ♖e2 ♖d7 12. d4 e5 13. de5 de5 14. ♖c3 ♖b6 15. ♖d5 ♖×d5 16. ed5 ♖d4 17. fe5 ♖×f3 18. ♖×f3 ♕×e5 19. ♖ae1 ♖d6 20. ♕h6 ♕×b2

4

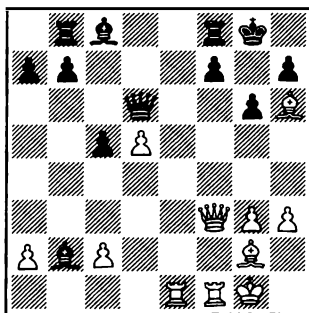

21. ♖e8 (1:0).

005

○ MURATET

● ILLESCAS

Barcelona, 1981

Defensa Siciliana (B24)

1. e4 c5 2. ♖f3 ♖c6 3. ♖c3 ♖f6 4. g3 d6 5. ♕g2 g6 6. 0-0

♔g7 7. d4 cd4 8. ♘×d4 ♕d7 9.
 ♘ce2 0-0 10. c3 ♖c8 11. h3 ♗a5
 12. ♘b3 ♗c7 13. ♘ed4 ♘e5 14.
 f4 ♘c4 15. ♗e2 e5 16. ♘f3 ♔b5
 17. ♖d1 ♗b6+ 18. ♘h2 ♖fe8 19.
 fe5 ♘×e5 20. ♗e3

5

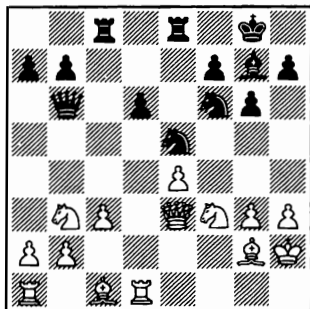

20. ... ♖fg4+ (0:1).

006

☐ ILLESCAS

● COLLADO

Cataluña, 1981

Defensa Siciliana

(B38)

1. e4 c5 2. ♘f3 ♘c6 3. d4 cd4
4. ♘×d4 g6 5. c4 ♙g7 6. ♙e3
♘h6 7. ♙e2 d6 8. ♘c3 0-0 9.
♙d2 ♘g4 10. ♙×g4 ♙×g4 11. f3
♙d7 12. 0-0 ♙a5 13. ♘b3 ♙h5
14. ♘d5 f5 15. ♘d4 fe4 16.
♘×c6 bc6 17. ♘×e7+ ♘h8 18.
♙×d6 ♙e5

(diagrama 6)

19. f4 ♖×f4 20. ♔d4 ♖×f1+
21. ♖×f1 ♖f8+ 22. ♖e1 ♔g7 23.
♗×g6+ ♖g8 24. ♔×g7 ♖f7 25.
♗e5 ♖×g7 26. ♗×d7 (1:0).

6

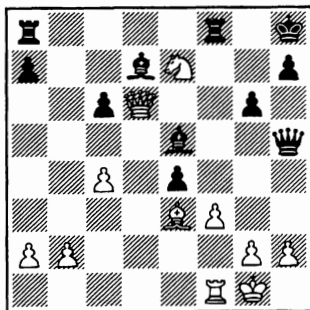

007

☐ ILLESCAS

● COLAS

Benasque, 1982

Apertura Inglesa

(A22)

1. c4 e5 2. ♘c3 ♘f6 3. ♘f3
 ♘c6 4. a3 g6 5. e3 ♙g7 6. d3 0-0
 7. ♙e2 d5 8. cd5 ♘×d5 9. ♙d2
 ♙g4 10. 0-0 ♘b6 11. ♚c2 f5 12.
 h3 ♙h5 13. ♚fd1 g5 14. ♚ac1 g4

7

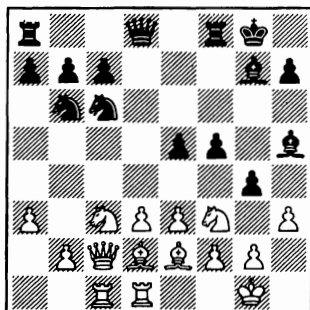

15. ♖h2 ♜h4 16. g3 ♜g5 17. hg4 ♙×g4 18. ♜×g4 fg4 19.

♖b3+ ♜f7 20. ♖e6 h5 21. ♜e4
 ♖h6 22. ♖×h6 ♙×h6 23. ♜g2
 ♜g7 24. b4 a6 25. ♜c5 ♜d8 26.
 ♙c8 ♜f5 27. d4 ed4 28. ♙×d4+
 ♜f3 29. ♙d3 ♜g5 30. ♜e4 ♜g6
 31. ♜×c7 ♜e6 32. ♙×b6 ♜×c7
 33. ♙×c7 ♜c8 34. ♜d6 (1:0).

008

○ SERRANO

● ILLESCAS

Cataluña, 1982

Defensa Siciliana (B45)

1. e4 c5 2. ♜f3 e6 3. d4 cd4 4.
 ♜×d4 ♜c6 5. ♜c3 ♖c7 6. ♜db5
 ♖b8 7. g3 a6 8. ♜d4 d6 9. a4
 ♙e7 10. ♙g2 ♙d7 11. 0-0 ♜f6
 12. ♜de2 0-0 13. h3 ♖c7 14. b3
 ♜fd8 15. ♙b2 ♜b4 16. ♜f4
 ♜ac8 17. ♜c1 ♜e8 18. ♜ce2
 ♙f6 19. c3 ♜c6 20. ♜h5 ♙e7
 21. c4 ♖b6 22. ♜b1 ♖a5 23.
 ♜c1 b5 24. ♙×g7

8

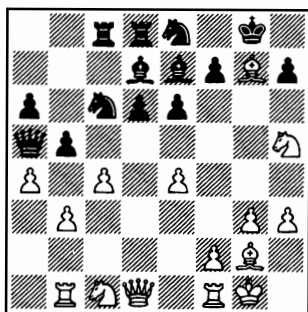

24. ... ♜×g7 25. ♖g4 ♖c3 26.
 ♜e2 ♖e5 27. f4 ♖×h5 (0:1).

009

○ ILLESCAS

● FALCON

Benasque, 1983

Defensa Francesa (C10)

1. e4 e6 2. d4 d5 3. ♜c3 de4
 4. ♜×e4 ♜d7 5. ♙d3 ♜gf6 6.
 ♖e2 ♙e7 7. ♜f3 0-0 8. ♙g5
 ♜×e4 9. ♖×e4 g6 10. h4 ♜f6 11.
 ♙×f6 ♙×f6 12. h5 ♖d5 13. ♖f4
 ♙g7 14. hg6 hg6

9

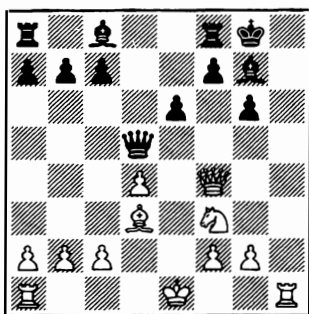

15. 0-0-0 c5 16. ♙e4 ♖×a2 17.
 ♜g5 ♖a1+ 18. ♜d2 ♖×b2 19.
 ♜e2 ♙d7 20. ♜h8+ ♙×h8 21.
 ♖h4 ♙b5+ 22. ♜f3 (1:0).

010

○ ILLESCAS

● STEBBINGS

Calella, 1983

Apertura Trompowsky (A45)

1. d4 ♜f6 2. ♙g5 e6 3. e4 h6
 4. ♙×f6 ♖×f6 5. ♜f3 d6 6. e5
 ♖d8 7. ♙d3 b6 8. ♖e2 ♙b7 9.
 ♜bd2 ♜d7 10. 0-0-0 a6 11. h4

♙e7 12. ♖h3 de5 13. de5 ♘c5
14. ♘e4 ♘×d3+ 15. ♖×d3 ♙b8

10

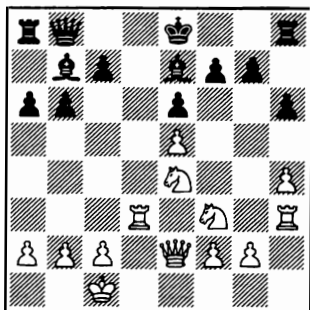

16. ♖g3 ♗f8 17. ♘d4 ♙d5
18. ♙g4 g6 19. ♖df3 ♙×e4 20.
♙×e4 g5 21. ♙g6 (1:0).

011

○ MARIN

● ILLESCAS

Cataluña, 1983

Defensa Siciliana (B40)

1. e4 c5 2. ♘f3 e6 3. d3 d5 4.
♘bd2 ♘c6 5. g3 ♙d6 6. ♙g2
♘ge7 7. 0-0 0-0 8. c3 b6 9. ♖e1
a5 10. ed5 ed5 11. ♘f1 h6 12. d4
♙e6 13. ♘e3 ♖c8 14. ♘c2 ♙d7
15. ♙f4 ♙×f4 16. gf4 ♘g6 17.
♘e5

(diagrama 11)

17. ... ♘c×e5 18. fe5 ♘f4 19.
♙f3 ♘×g2 20. ♗×g2 ♙f5 21.
♖ac1 ♖c6 22. ♗g3 ♖g6+ 23.
♗f4 ♙g4 24. ♙g3 ♙h5 25. e6
fe6+ 26. ♗e5 (0:1).

11

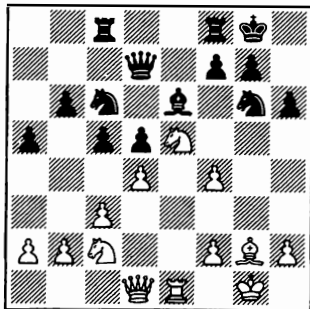

012

○ PASCUAL

● ILLESCAS

Campeonato de España

Juvenil

Defensa Siciliana (B23)

1. e4 c5 2. ♘c3 e6 3. ♘ge2
♘c6 4. g3 d5 5. d4 de4 6. dc5
♙×d1+ 7. ♗×d1 f5 8. ♙e3 ♘f6
9. ♘b5 ♗f7 10. ♘ed4 ♘×d4 11.
♙×d4 e5 12. ♙×e5 ♙×c5 13.
♘c7 ♘g4 14. ♙c4+ ♗g6 15.
♙c3 ♘×f2+ 16. ♗e2

12

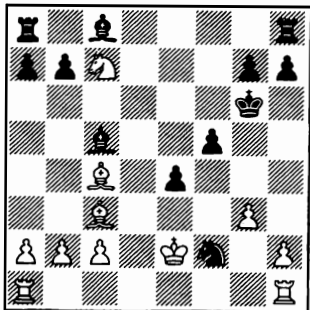

16. ... f4 17. ♖e6 f3+ 18. ♖f1
 ♜×h1 19. ♜d1 e3 (0:1).

013

○ ILLESCAS

● GIL REGUERA

Barcelona, 1984

Apertura Trompowsky (A45)

1. d4 ♟f6 2. ♖g5 ♟e4 3. ♖h4
 c5 4. f3 ♟a5+ 5. c3 ♟f6 6. d5 d6
 7. e4 ♟bd7 8. ♟d2 g6 9. f4 ♖g7
 10. ♟gf3 ♟c7 11. ♖d3 0-0 12.
 0-0 e6 13. de6 fe6 14. ♟g5 ♟b6
 15. ♟e2 h6

13

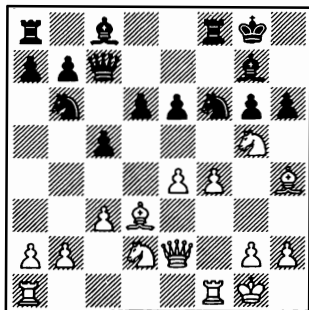

16. e5 hg5 17. ef6 gh4 18. fg7
 ♜×g7 19. ♟g4 ♟f7 20. ♟e4 d5
 21. ♟g5 ♟f6 22. ♟×h4 ♜h8 23.
 ♟g3 ♖d7 24. ♜ae1 ♜ae8 25.
 ♟f3 ♜e7 26. ♜e5 ♖e8 27. ♜g5
 ♟d7 28. ♟e5 ♟f8 29. h4 c4 30.
 ♖c2 d4 31. cd4 ♜h6 32. ♜d1
 (1:0).

014

○ ILLESCAS

● MAGEM

Barcelona, 1984

Defensa Siciliana

(B23)

1. e4 c5 2. ♟c3 d6 3. f4 ♟c6
 4. ♖b5 ♖d7 5. ♟f3 g6 6. ♖×c6
 ♖×c6 7. 0-0 ♖g7 8. d3 ♟f6 9.
 ♟e1 ♟c7 10. a4 a6 11. h3 e5 12.
 fe5 de5 13. ♟h4 h6 14. ♖e3 ♟e7
 15. ♟d2 ♜d8

14

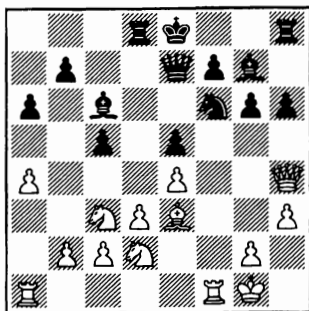

16. ♜f3 ♟d7 17. ♟×e7+
 ♜×e7 18. ♟b3 b6 19. a5 b5 20.
 ♟×c5 ♟×c5 21. ♖×c5+ ♜e6 22.
 ♜af1 ♜d7 23. ♖e3 f6 24. ♟a2
 h5 25. ♟c1 ♜f7 26. ♜g3 g5 27.
 ♟b3 ♖f8 28. ♜gf3 ♜hh7 29.
 ♜f5 h4 30. ♖c5 (1:0).

015

○ GIL GONZALEZ

● ILLESCAS

Barcelona, 1984

Defensa Nimzoindia (E32)

1. d4 ♟f6 2. c4 e6 3. ♟c3 ♖b4
 4. ♟c2 c5 5. dc5 ♟a6 6. a3
 ♖×c3+ 7. ♟×c3 ♟×c5 8. b4
 ♟ce4 9. ♟d4 d5 10. c5 b6 11. f3
 bc5 12. bc5 ♟a5+ 13. ♟b4
 ♟×b4+ 14. ab4 ♟c3 15. ♖d2
 ♟b5 16. e4 ♟d4 17. ♖d3 de4 18.
 fe4 ♖b7 19. ♟f3

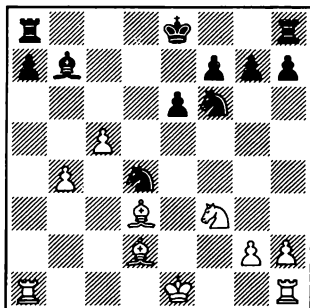

19. ... 0-0-0 20. ♖e5 ♘c6 21. ♗×f7 ♙×d3 22. ♗×h8 ♗×e4 23. ♙a2 ♗d4 24. ♗f7 ♙d5 25. ♙b2 ♙a3 26. ♙c1 ♙a1 27. 0-0 ♙c4 28. ♙e1 ♗e2+ 29. ♙b×e2 ♙×e2 30. h4 ♙a2 31. ♙f4 a5 32. ♙c1 ♙b5 33. ♙e5 ♙c6 34. ♙d1 ♙d5 35. ♙×g7 ♗g3 36. ♗d6+ ♗d7 37. ♗h2 ♙×g2+ 38. ♗h3 ♗e2 39. ♙e5 ♗g1+ 40. ♙×g1 ♙×g1 (0:1).

016

○ ILLESCAS

● BOFILL

Barcelona, 1984

Apertura Trompowsky (A45)

1. d4 ♗f6 2. ♙g5 c5 3. ♗c3 ♙a5 4. ♙×f6 g6 5. e3 cd4 6. ed4 e6 7. ♙f3 ♗c6 8. ♙×f6 ♙g8 9. 0-0-0 d5 10. ♗b1 ♙d7 11. ♗ge2 ♙c8 12. ♗c1 ♙g7 13. ♙h4 ♙b6 14. ♗b3 ♗a5 15. ♗c5 ♙f8 16. ♙×h7 ♙g7 17. ♙h8 ♙g4

(diagrama 16)

18. ♙×f8+ (1:0).

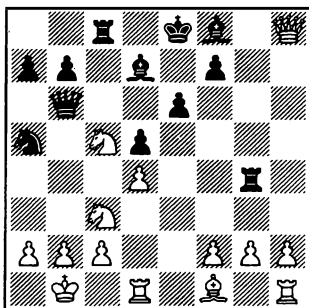

017

○ ILLESCAS

● GIL GONZALEZ

Barcelona, 1985

Defensa Alekhine

(B03)

1. e4 ♗f6 2. e5 ♗d5 3. d4 d6 4. ♙c4 ♗b6 5. ♙b3 ♙f5 6. ♙f3 ♙c8 7. ♗e2 ♗c6 8. ed6 cd6 9. ♗bc3 ♗a5 10. 0-0 ♗×b3 11. cb3 g6 12. ♙e1 ♙g7 13. ♗f4 ♙c6 14. d5 ♙d7 15. h3 h5 16. ♙e3 0-0 17. ♙ad1 e5 18. de6 fe6 19. ♙g3 ♗h7

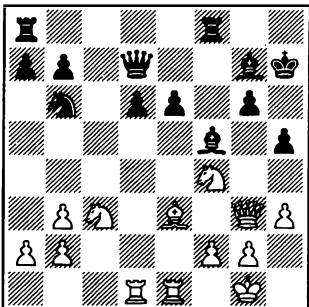

20. ♖×b6 ab6 21. ♜×e6 ♖×e6
22. ♜×d6 ♜ae8 23. ♜×d7 ♖×d7
24. f3 ♖d4+ 25. ♜h1 ♜g7 26.
♜d1 (1:0).

018

○ POMAR

● ILLESCAS

Cataluña, 1985

Defensa India Antigua (A41)

1. ♜f3 ♜f6 2. d4 d6 3. g3
♜bd7 4. ♖g2 e5 5. de5 de5 6. 0-0
♖c5 7. ♜c3 c6 8. ♜g5 ♖c7 9.
♜ge4 ♜×e4 10. ♜×e4 ♖e7 11.
♖d3 0-0 12. ♜d1 ♜c5 13. ♖c3
♜e6 14. ♖e3 b6 15. ♖b3 ♜h8
16. ♜c3 f5 17. ♖h3 ♜f6 18. ♖c4
b5 19. ♖d3 f4 20. gf4 ef4 21.
♖d2 f3 22. ♖f1 ♜c5 23. ♖d4
♖e6 24. ef3 ♜d8 25. ♖e3 ♜df8
26. ♖g2 ♜d7 27. ♜e4 ♜g6 28.
♜e1 ♖d5 29. ♜g3 ♖c5 30. ♖e2

18

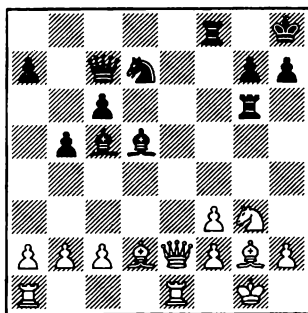

30. ... ♜×f3 31. ♖×f3 ♖×f3
32. ♜e8+ ♜f8 33. ♖e3 ♖f7 34.
♖×c5 ♖×e8 35. ♖×f3 ♜c6 36.
♜e1 ♖f7 37. ♖×c6 h5 38. ♜e5
♖×c5 39. ♜×h5+ ♜h6 40. ♜×c5

♖e7 41. b4 ♖e1+ 42. ♜g2 ♜f6
43. ♖f3 ♖×b4 44. ♜h5+ ♜g8
45. ♖d5+ ♜f8 46. ♜h8+ ♜e7
47. ♜g8 ♖g4 48. h3 ♖g5 49.
♖b3 a5 50. c4 ♖f4 51. h4 ♖×f2+
52. ♜h3 ♜g6 (0:1).

019

○ ILLESCAS

● ROLDAN

Huesca, 1985

Gambito de Dama (D10)

1. d4 d5 2. ♜f3 ♜f6 3. c4 c6
4. e3 ♜bd7 5. cd5 cd5 6. ♖d3 e6
7. 0-0 ♖d6 8. ♜c3 a6 9. e4 de4
10. ♜×e4 ♜×e4 11. ♖×e4 ♜f6
12. ♖c2 ♖d7 13. ♜e1 ♖c6 14.
♖g5 ♖a5 15. ♜e5 ♖×e5 16. de5
♜d5 17. ♖b3 ♜c8

19

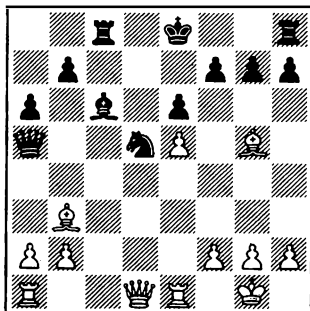

18. ♖g4 ♖b4 19. ♜e4 ♖f8 20.
♜c1 ♜d7 21. ♜d4 ♜c7 22.
♖×d5 ed5 23. ♜×d5 ♜b8 24.
♜d6 h5 25. ♖d4 (1:0).

020

○ ILLESCAS

● BEVIA

Benidorm, 1986

Gambito de Rey

(C39)

1. e4 e5 2. f4 ef4 3. ♖f3 g5 4. h4 g4 5. ♖g5 h6 6. ♖×f7 ♗×f7 7. ♖c3 ♖f6 8. d4 f3 9. gf3 ♗b4 10. fg4 ♗×c3+ 11. bc3 ♖×e4 12. ♗f3+ ♗g7

20

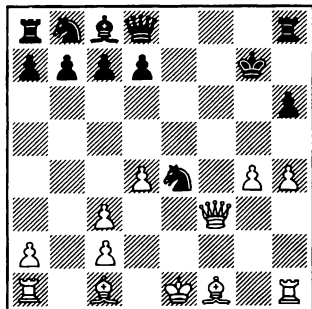

13. ♗f4 d5 14. ♗e5+ ♗g8 15. ♗c4 ♗e6 16. 0-0 ♖d7 17. ♗×e4 (1:0).

021

○ NELSON

● ILLESCAS

Cala d'Or, 1986

Defensa Siciliana (B44)

1. e4 c5 2. ♖f3 e6 3. d4 cd4 4. ♖×d4 ♖c6 5. ♖b5 d6 6. ♗f4 e5 7. ♗e3 a6 8. ♖5a3 ♖f6 9. ♖c3 b5 10. ♖a×b5 ab5 11. ♗×b5 ♗d7 12. ♗g5 ♗e7 13. ♗×f6 gf6 14. 0-0 0-0 15. ♖d5 ♗b8 16. a4 ♖d4 17. ♗×d7 ♗×d7 18. b4

(diagrama 21)

18. ... ♗d8 19. b5 ♗h8 20. c3 ♖e6 21. ♗g5 ♗g8 22. ♗h3 ♗c8 23. ♗fd1 ♗c4 24. ♗d3 ♗×d3 25.

21

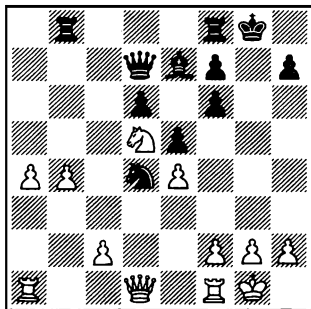

♗×d3 ♖c5 26. ♗e3 ♗a8 27. b6 ♗×a4 28. ♗×a4 ♖×a4 29. b7 ♗a5 30. c4 ♖c5 31. ♖×f6 ♗b8 32. g4 ♗d8 (0:1).

022

○ ILLESCAS

● BENAYAS

Cala d'Or, 1986

Defensa Siciliana (B37)

1. e4 c5 2. ♖f3 ♖c6 3. d4 cd4 4. ♖×d4 g6 5. c4 ♗g7 6. ♖c2 ♖f6 7. ♖c3 0-0 8. ♗e2 d6 9. 0-0 ♗e6 10. b3 ♗d7 11. ♗d2 h6 12. ♗c1 ♗ac8 13. ♗e1 ♗h7 14. f4 ♖g8 15. ♗h1 f5 16. ♗d3 ♖f6 17. ♖e3 ♖d4

(diagrama 22)

18. ♖ed5 ♖×e4 19. ♖×e4 fe4 20. ♗×e4 ♗×d5 21. ♗×d5 e6 22. ♗e4 ♗f7 23. ♗e3 ♗cf8 24. ♗×d4 ♗×d4 25. ♗×g6+ ♗×g6 26. ♗e4+ ♗g7 27. ♗×d4+ e5 28. ♗×a7 ♗×f4 29. ♗×f4 ♗×f4 30. ♗d1 ♗c6 31. ♗e3 ♗f6 32. h3 ♗g6 33. ♗f2 ♗f6 34. ♗e2 ♗e8

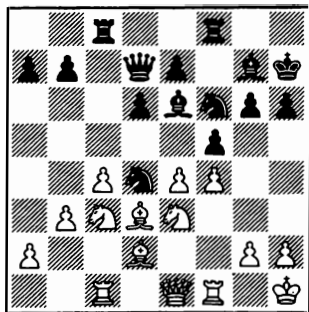

35. a4 ♖g6 36. b4 ♜f4 37. c5
 ♜e4 38. ♖f3 d5 39. ♜×d5 ♜f4
 40. ♜d7+ ♜h8 41. ♜d8+ (1:0).

023

○ ILLESCAS

● GONZALEZ

Cala d'Or, 1986

Apertura Trompowsky (A45)

1. d4 ♘f6 2. ♙g5 c5 3. ♘c3
 b6 4. d5 h6 5. ♙f4 d6 6. e4 ♙a6
 7. ♙×a6 ♘×a6 8. ♘f3 ♘h5 9.
 ♙e3 ♘f6 10. 0-0 ♘c7 11. a4 g5
 12. ♘d2 ♖d7 13. f3 ♙g7 14.
 ♘c4 0-0 15. ♖d2 ♘fe8

23

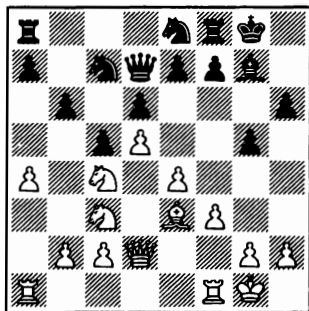

16. f4 gf4 17. ♜×f4 e5 18. ♜f5
 ♘f6 19. ♜af1 ♘g4 20. ♖e2
 ♘×e3 21. ♘×e3 f6 22. ♖g4 ♘e8
 23. ♜lf3 a6 24. ♖h5 ♖f7 25.
 ♖h4 ♜a7 26. ♜g3 ♜h7 27. ♜h5
 ♜h8 28. ♘f5 ♜g8 29. ♜×h6
 (1:0).

024

○ HUTTERS

● ILLESCAS

Cala d'Or, 1986

Apertura Inglesa (A35)

1. c4 ♘f6 2. ♘c3 c5 3. ♘f3
 ♘c6 4. d4 cd4 5. ♘×d4 e6 6.
 ♘db5 ♙c5 7. ♘d6+ ♜e7 8.
 ♘×c8+ ♜×c8 9. e3 d5 10. cd5
 ed5 11. ♙e2 ♖d6 12. 0-0 a6 13.
 ♖b3 ♜c7 14. ♙f3 ♜d8 15. ♜d1
 ♘e5 16. ♘×d5+

24

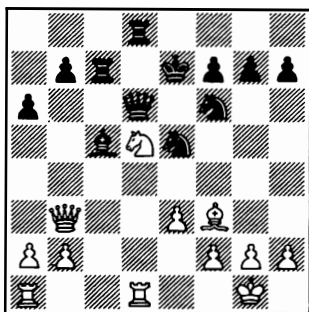

16. ... ♘×d5 17. ♙×d5 ♘g4
 18. f4 ♖×f4 (0:1).

025

○ GONZALEZ

● ILLESCAS

Cataluña, 1986

Defensa Siciliana (B21)

1. e4 c5 2. d4 cd4 3. c3 d3 4. $\text{♙} \times \text{d3}$ $\text{♜} \text{c6}$ 5. $\text{♞} \text{f3}$ d6 6. h3 $\text{♞} \text{f6}$ 7. 0-0 e6 8. $\text{♙} \text{e3}$ $\text{♙} \text{e7}$ 9. c4 0-0 10. $\text{♞} \text{c3}$ b6 11. $\text{♞} \text{e2}$ $\text{♙} \text{b7}$ 12. $\text{♞} \text{ad1}$ $\text{♞} \text{d7}$ 13. $\text{♞} \text{d2}$ a6 14. $\text{♞} \text{fd1}$ $\text{♞} \text{c7}$ 15. $\text{♙} \text{b1}$ $\text{♞} \text{fd8}$ 16. $\text{♞} \text{d4}$ $\text{♞} \text{ac8}$ 17. b3 $\text{♞} \text{b8}$ 18. $\text{♞} \times \text{c6}$ $\text{♙} \times \text{c6}$ 19. $\text{♙} \text{f4}$ $\text{♞} \text{e5}$ 20. $\text{♙} \text{g3}$ $\text{♙} \text{f6}$ 21. f4

25

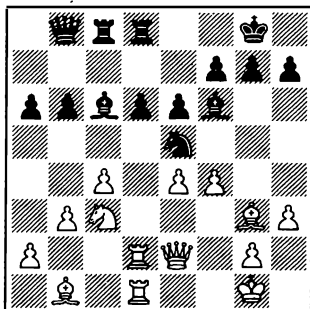

21. ... $\text{♞} \times \text{c4}$ 22. $\text{♞} \times \text{c4}$ $\text{♙} \text{b5}$ (0:1).

026

○ ILLESCAS

● MONCLUS

Cataluña, 1986

Defensa Francesa (C10)

1. e4 e6 2. d4 d5 3. $\text{♞} \text{c3}$ $\text{♙} \text{b4}$ 4. ed5 ed5 5. $\text{♙} \text{d3}$ $\text{♞} \text{e7}$ 6. $\text{♞} \text{h5}$ c5 7. dc5 $\text{♞} \text{d7}$ 8. $\text{♞} \text{f3}$ $\text{♞} \times \text{c5}$ 9. $\text{♞} \text{g5}$ $\text{♞} \times \text{d3}+$ 10. cd3 g6 11. $\text{♞} \text{h4}$ $\text{♞} \text{c6}$ 12. 0-0 $\text{♙} \text{e6}$ 13. $\text{♞} \text{b5}$ $\text{♙} \text{e7}$ 14. $\text{♞} \text{h6}$ $\text{♞} \text{b6}$ 15. a4 a6

(diagrama 26)

16. $\text{♙} \text{e3}$ $\text{♞} \text{a5}$ 17. $\text{♞} \text{d4}$ $\text{♞} \text{d7}$

26

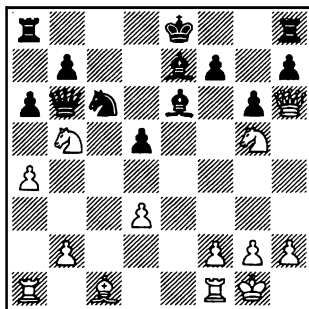

18. $\text{♞} \text{g} \times \text{e6}$ fe6 19. $\text{♞} \text{h3}$ $\text{♞} \text{d8}$ 20. $\text{♞} \text{fe1}$ $\text{♙} \text{f6}$ 21. $\text{♞} \text{b3}$ $\text{♞} \text{b4}$ 22. $\text{♞} \text{c5}+$ $\text{♞} \text{e7}$ 23. $\text{♞} \times \text{e6}$ $\text{♞} \text{h4}$ (1:0).

027

○ ILLESCAS

● PARES

Cataluña, 1986

Defensa Siciliana (B82)

1. e4 c5 2. $\text{♞} \text{f3}$ d6 3. d4 cd4 4. $\text{♞} \times \text{d4}$ $\text{♞} \text{f6}$ 5. $\text{♞} \text{c3}$ e6 6. $\text{♙} \text{e2}$ a6 7. f4 $\text{♙} \text{e7}$ 8. 0-0 0-0 9. $\text{♞} \text{h1}$ $\text{♞} \text{c7}$ 10. $\text{♞} \text{e1}$ $\text{♞} \text{c6}$ 11. $\text{♙} \text{e3}$ $\text{♞} \times \text{d4}$ 12. $\text{♙} \times \text{d4}$ b5 13. a3 $\text{♙} \text{b7}$ 14. $\text{♞} \text{g3}$ g6 15. f5 e5 16. $\text{♙} \text{e3}$ d5 17. ed5 $\text{♞} \times \text{d5}$ 18. $\text{♞} \times \text{d5}$ $\text{♙} \times \text{d5}$ 19. f6 $\text{♙} \text{c5}$ 20. b4 $\text{♙} \text{d6}$ 21. $\text{♞} \text{ad1}$ $\text{♙} \text{c6}$ 22. $\text{♞} \text{g5}$ $\text{♞} \text{h8}$ 23. $\text{♞} \text{d3}$ e4 24. $\text{♞} \text{c3}$ $\text{♞} \text{ac8}$

(diagrama 27)

25. $\text{♙} \text{b6}$ (1:0).

028

○ FERNANDEZ, J. L

● ILLESCAS

Match Cataluña-Euzkadi, 1986

Defensa Siciliana (B49)

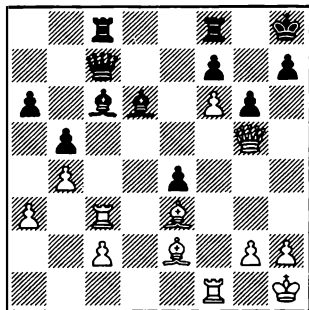

1. e4 c5 2. ♘f3 e6 3. d4 cd4 4. ♘×d4 ♘c6 5. ♘c3 ♖c7 6. ♙e2 a6 7. 0-0 ♘f6 8. ♙e3 b5 9. ♘×c6 dc6 10. ♙f3 ♙b7 11. a4 ♙d6 12. ab5 cb5 13. g3 0-0 14. ♙g2 ♙fd8 15. ♖e2

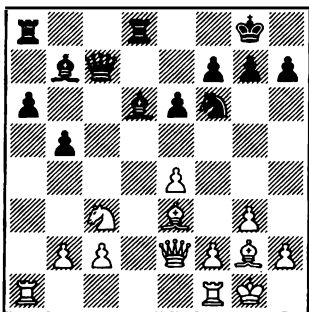

15. ... ♙e5 16. ♙g5 ♙ac8 17. ♙fd1 ♙×d1+ 18. ♙×d1 b4 19. ♘a4 ♖c6 20. ♙×f6 ♙×f6 21. b3 h5 22. ♙d2 h4 23. f4 e5 24. ♙h3 ♙c7 25. ♖d1 ef4 26. gf4 ♙e7 27. ♙g2 h3 28. ♙×h3 ♖×e4 29. ♙d8+ ♙f8 30. ♙×f8+ ♘×f8 31. ♖d8+ ♖e8 32. ♖×c7 ♖e1+ (0:1).

029

○ ILLESCAS

● ZICHICHI

Costa del Sol, 1986

Defensa Holandesa (A91)

1. d4 d5 2. c4 e6 3. ♘f3 c6 4. ♖c2 f5 5. g3 ♘f6 6. ♙g2 ♙e7 7. 0-0 0-0 8. b3 ♘e4 9. ♙b2 b6 10. ♘e5 ♙b7 11. f3 ♘d6 12. ♘c3 ♘d7 13. e4 ♙c8 14. ♘d3 ♘e8 15. ♘f4 ♘c7 16. ef5 ef5 17. cd5 cd5 18. ♙fe1 ♙f6 19. ♖f2 ♙e8 20. ♙f1 ♘f8 21. ♘b5 ♖d7 22. ♘×c7 ♙×c7 23. ♘d3 ♙×e1 24. ♙×e1 ♖c8 25. ♘f4 ♙g5 26. ♘d3 ♙a6 27. f4 ♙f6 28. ♖f3 ♙b7 29. ♘b4 ♘e6

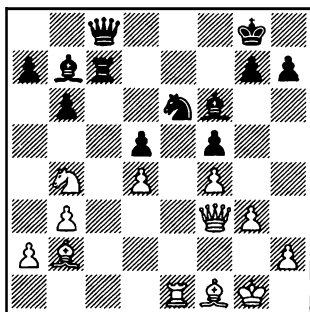

30. ♘×d5 ♙×d4+ 31. ♙×d4 ♘×d4 32. ♖e3 ♙×d5 33. ♖×d4 ♙d7 34. ♙b5 ♙d8 35. ♙d1 ♖c2 36. ♙d2 ♖c1+ 37. ♙f1 ♙d7 38. ♖e3 ♘f7 (1:0).

030

○ ILLESCAS

● BELLON

Costa del Sol, 1986

Defensa Holandesa (A84)

1. d4 d5 2. c4 c6 3. ♖f3 e6 4. e3 f5 5. ♔d3 ♖f6 6. 0-0 ♔d6 7. ♖c3 0-0 8. ♗e5 ♗×e5 9. de5 ♗g4 10. f4 d4 11. ♗e2 de3 12. ♗c2 ♗b6 13. h3 ♗d8 14. ♗e1 ♗h6 15. ♗c3 c5 16. ♗×e3 ♗c6 17. ♗fd1 ♗d7 18. a3 a5 19. ♗d2 ♗e8 20. ♗ad1 ♗f7 21. ♗×d8 ♗×d8 22. ♗×d8 ♗f×d8

30

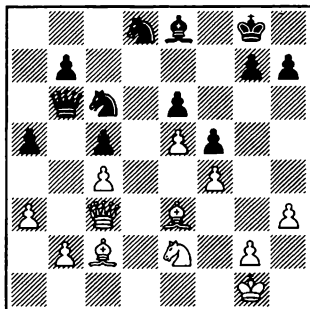

23. g4 ♗e7 24. ♗d2 ♗f7 25. gf5 ef5 26. ♗c3 ♗g6+ 27. ♗h2 b6 28. ♗d5 ♗e6 29. ♗d3 ♗d7 30. ♗×b6 ♗×e5 31. fe5 ♗×e5+ 32. ♗g2 ♗c6+ 33. ♗d5 ♗×d5 34. cd5 ♗×d5+ 35. ♗f1 ♗e6 36. ♗b3 h6 37. ♗×e6+ ♗×e6 38. ♗×c5 a4 39. ♗d4 ♗d5 40. ♗e2 g5 41. ♗c3 ♗e6+ 42. ♗d2 ♗f7 43. ♗d4 ♗c6 44. ♗g7+ (1:0).

031

○ ILLESCAS

● FERNANDEZ, J. L

Costa del Sol, 1986

Apertura Inglesa (A28)

1. c4 e5 2. ♗c3 ♗f6 3. ♗f3 ♗c6 4. a3 d5 5. d4 ed4 6. ♗×d4

♗×d4 7. ♗×d4 ♗e6 8. cd5 ♗×d5 9. e4 ♗b6 10. ♗×d8 ♗×d8 11. ♗b5 ♗a8 12. ♗e3 a6 13. ♗d4 ♗c8 14. ♗c1 ♗d6 15. ♗d1 0-0 16. g3 ♗fe8 17. ♗g2 ♗g4 18. f3 ♗d7 19. ♗f2 ♗b6 20. ♗c1 ♗a4 21. ♗c2 ♗c5 22. ♗d2 a5 23. ♗c1 b6 24. ♗f1 ♗e5 25. ♗c4 ♗a4 26. b4 ab4 27. ab4 ♗b7 28. ♗d5 ♗d6

31

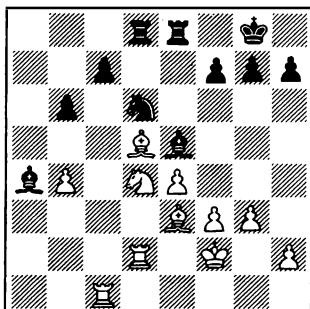

29. ♗c6 ♗×c6 30. ♗×c6 ♗e6 31. f4 ♗f6 32. e5 ♗f5 33. ef6 ♗f8 34. fg7 ♗b8 35. ♗d7 (1:0).

032

○ RUSH

● ILLESCAS

Olimpiada de Dubai, 1986

Defensa Siciliana (B47)

1. e4 c5 2. ♗f3 e6 3. d4 cd4 4. ♗×d4 ♗c6 5. ♗c3 ♗c7 6. ♗e2 a6 7. 0-0 ♗f6 8. a3 d6 9. ♗e3 ♗e7 10. f4 0-0 11. ♗d3 ♗d7 12. ♗ad1 ♗ac8 13. ♗b3 b5 14. ♗f3 ♗fd8 15. ♗f2 ♗e8 16. ♗fd2 ♗d7 17. ♗f1 ♗b6 18. ♗e2 ♗b8 19. ♗×b5 ab5 20. ♗×b5 ♗b7 21.

♠×d6 ♙×d6 22. ♚×d6 ♚×d6 23.
♚×d6 ♜a4 24. ♙c1 ♜e7 25.
♚d3 ♚c7 26. h3

32

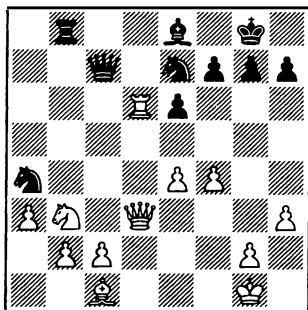

26. ... ♖×b3 27. cb3 ♜×c1+
28. ♜d1 ♜e3+ 29. ♔h1 ♕c5 30.
♚d8 ♕f8 31. ♜h5 ♕×e4 32.
♜×h7 ♜c1+ 33. ♔h2 ♜×f4+ 34.
♕g1 ♕g6 35. ♚c8 ♕f6 (0:1).

033

○ **MIRZA**

- ILLESCAS

Olimpiada de Dubai, 1986

Apertura Inglesa (A31)

1. d4 ♘f6 2. c4 c5 3. ♘f3 cd4
4. ♘×d4 b6 5. ♘c3 ♙b7 6. ♙g5
d6 7. f3 e6 8. e4 ♙e7 9. ♙a4+
♘fd7 10. ♙×e7 ♙×e7 11. ♘db5
0-0 12. ♙d1 a6 13. ♘×d6 ♙c6
14. ♙d4 ♙a7 15. ♙e2 ♙a8 16.
♙d1 ♘c6 17. ♙e3 g6 18. f4 e5
19. 0-0 ef4 20. ♙×f4 ♘ce5 21.
♙h1 ♙d8 22. ♙d2 ♙g7 23.
♙fd1 ♙f8 24. h3 h6 25. ♙e3
♙b8 26. b4 ♙c7 27. ♘a4 ♙h4
28. c5 bc5 29. ♘×c5 ♘×c5 30.
bc5 ♘d7 31. ♙c4

33

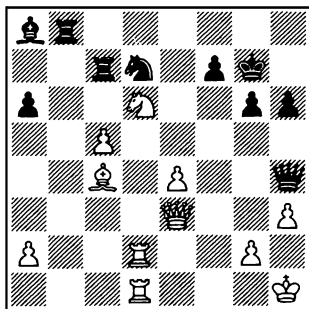

31. ... ♘×c5 32. ♙×f7 ♘×e4
33. ♘×e4 ♙×f7 34. ♘d6 ♙e7
35. ♖c3+ ♕h7 36. ♙f1 ♙d8 37.
♙df2 ♙d5 (0:1).

034

☐ MC NAB

● ILLESCAS

Olimpiada de Dubai, 1986

Apertura Inglesa (A14)

1. c4 ♘f6 2. ♘f3 e6 3. g3 d5
4. b3 ♙e7 5. ♙g2 0-0 6. 0-0 c5
7. ♙b2 ♘c6 8. e3 b6 9. ♗e2 ♙b7
10. ♗d1 ♗c7 11. ♘c3 ♗ad8 12.
♗ac1 dc4 13. bc4 ♗b8 14. d3
♗fe8 15. ♙a1 ♙f8 16. h4 h6 17.
♘h2 ♘b4 18. e4 ♘d7 19. f4

(diagrama 34)

19. ... f5 20. e5 ♙×g2 21. ♚×g2 ♚a8 22. a3 ♚×g2+ 23. ♙×g2 ♖c6 24. h5 ♖db8 25. ♖f3 ♗d7 26. ♖e2 ♗ed8 27. ♗c3 ♖a5 28. ♖c1 ♖bc6 29. ♗c2 a6 30. ♙c3 ♖×c4 31. ♙f2 ♖×a3 32. ♗a2 ♖b5 33. ♙d2 a5 34. g4 f4 35. ♖h2 ♖b4 36. ♙×b4 cb4

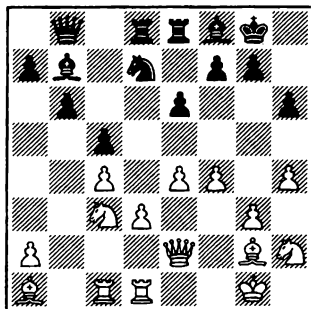

37. ♖c2 b3 38. ♜b2 a4 39. ♜×g4
♙a3 (0:1).

035

○ NIKOLIC

● ILLESCAS

Olimpiada de Dubai, 1986

Gambito de Dama (D44)

1. d4 e6 2. c4 ♘f6 3. ♘f3 d5
4. ♘c3 ♙b4 5. ♙g5 dc4 6. e3 b5
7. a4 c6 8. ♙e2 h6 9. ♙×f6
♙×c3+ 10. bc3 gf6 11. 0-0 ♘d7
12. ♘d2 ♙c7 13. ♙b1 a6 14.
♙f3 ♙b7 15. ab5 cb5 16. ♙×b7
♙×b7 17. ♘×c4 ♙c7 18. ♘a5
0-0 19. ♜c1 ♘b6 20. ♙e4 ♘a4
21. ♘c6 ♜fc8 22. d5 ♘b6 23.
♙g4 ♘h8 24. c4

(diagrama 35)

24. ... ♘×c4 25. ♘d4 ♙e5 26.
de6 fe6 27. ♘×e6 ♜g8 28. ♙h3
♘h7 29. ♜d1 ♘d6 30. ♘f4 ♜g7
31. ♜a2 ♘e4 32. ♜d5 ♘g5 33.
♙h5 ♙e4 34. ♙d1 ♘h3+ (0:1).

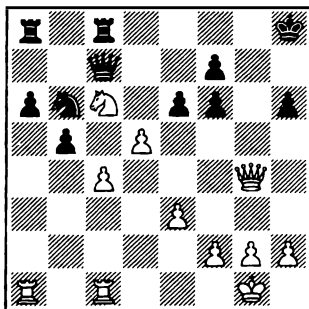

036

○ ILLESCAS

● NUNN

Olimpiada de Dubai, 1986

Gambito de Rey (C31)

1. e4 e5 2. f4 d5 3. ed5 c6 4.
♘c3 ef4 5. ♘f3 ♙d6 6. ♙c4 ♘e7
7. dc6 ♘b×c6 8. d4 0-0 9. 0-0
♙g4 10. ♘e4 ♙c7 11. c3 ♘d5
12. ♘c5 ♜b8 13. ♙e1 ♜e8 14.
♙h4 ♙×h4 15. ♘×h4 ♘e3 16.
♙×e3 ♜×e3 17. ♜ael ♜×e1 18.
♜×e1 g5

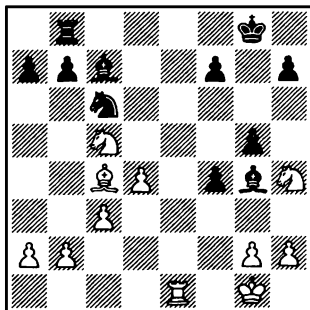

19. h3 ♖h5 20. ♘f5 ♗g6 21. ♘e7+ ♜g7 22. ♘×c6 bc6 23. ♘a6 ♜c8 24. ♘×c7 ♜×c7 25. ♜e5 f6 26. ♜c5 ♗e4 27. d5 ♜d7 28. dc6 ♜c7 29. ♗b5 ♜f7 30. b4 ♜e6 31. a4 ♜d6 32. a5 h5 33. h4 ♗×c6 34. ♗×c6 ♜×c6 35. hg5 fg5 36. ♜×g5 ♜×c3 37. ♜×h5 ♜c4 38. b5 ♜c5 39. ♜×c5 ♜×c5 40. b6 (1:0).

037

○ ILLESCAS

● MIRALLES

Olimpiada de Dubai, 1986

Defensa Francesa (C01)

1. e4 e6 2. d4 d5 3. ♘c3 ♗b4 4. ed5 ed5 5. ♗d3 ♘f6 6. ♘ge2 0-0 7. a3 ♘×c3+ 8. ♘×c3 ♜e8+ 9. ♘e2 b6 10. 0-0 c5 11. c3 h6 12. dc5 bc5

37

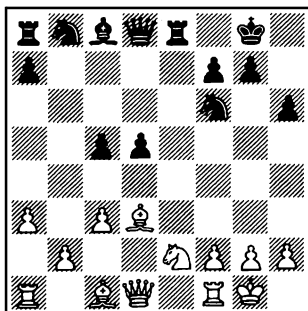

13. b4 ♗a6 14. ♗e3 ♗×d3 15. ♜×d3 c4 16. ♜f5 ♘c6 17. ♜ad1 ♜e5 18. ♜c2 ♜e8 19. ♘g3 a6 20. ♗c5 ♜d8 21. f3 ♜e6 22. ♘f5 ♜e2 23. ♜d2 ♜×d2 24. ♜×d2 ♜e6 25. ♘d4 ♘×d4 26. ♗×d4

♜e8 27. a4 ♜c6 28. ♜c2 ♘d7 29. ♜b1 ♜b8 30. h3 ♘f8 31. ♗a7 ♜b7 32. ♗e3 ♘e6 33. ♜d1 ♜d7 34. f4 ♜d8 35. f5 ♘g5 36. ♜b1 ♜b8 37. ♗f4 ♜b7 38. ♗×g5 hg5 39. ♜d2 d4 40. ♜×d4 ♜d7 41. b5 ab5 42. ab5 ♜c8 43. ♜e4 ♜c5+ 44. ♜h1 ♜e7 45. ♜a8+ ♜h7 46. ♜f3 ♜e3 47. ♜h5 ♜g8 48. ♜×g5 ♜×c3 49. b6 ♜b3 50. ♜×b3 cb3 51. b7 ♜d6 52. f6 g6 53. ♜h6 ♜d1+ 54. ♜h2 ♜d6+ 55. g3 (1:0).

038

○ ILLESCAS

● MAGEN

Holon, 1986

Gambito de Rey (C32)

1. e4 e5 2. f4 d5 3. ed5 e4 4. d3 ♘f6 5. de4 ♘×e4 6. ♘f3 c6 7. ♗d3 ♘f6 8. dc6 ♘×c6 9. ♘c3 ♗e7 10. 0-0 0-0 11. ♜h1 ♘b4 12. ♗e2 ♜b6 13. a3 ♜d8 14. ♗d2 ♘c6 15. ♗d3 ♗g4

38

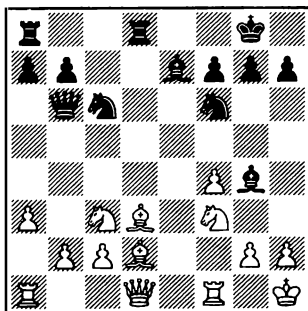

16. ♜e1 ♗×f3 17. ♜×f3 ♜e8 18. ♜b1 ♜c7 19. ♜h4 ♜d7 20.

♖h3 ♖×h3 21. ♜×h3 ♙c5 22.
 ♜f3 ♘d4 23. ♜ff1 ♜ad8 24.
 ♜bd1 a6 25. h3 ♙a7 26. ♜fel
 ♜×e1+ 27. ♙×e1 ♜e8 28. ♙f2
 ♘f8 29. ♘g1 ♘c6 30. ♙×a7
 ♘×a7 31. ♘f2 ♘c6 32. g3 h5 33.
 ♙e2 ♜c8 34. ♘d5 ♘×d5 35.
 ♜×d5 g6 36. c3 ♘e7 37. ♙f3
 ♜c7 38. f5 ♘d8 39. h4 ♘c6 40.
 ♘e3 ♘f6 41. ♘f4 ♘g7 42. ♜d6
 f6 43. ♙×c6 bc6 44. b4 (1:0).

039

○ LEVITT

● ILLESCAS

Holon, 1986

Defensa Benoni (A56)

1. d4 ♘f6 2. c4 c5 3. d5 a6 4.
 g3 b5 5. ♙g2 d6 6. e4 g6 7. f4
 ♘f7 8. ♘c3 ♙g7 9. ♘ge2 0-0
 10. 0-0 ♘b6 11. cb5 ab5 12.
 ♘×b5 ♙a6 13. ♘bc3 ♘8d7 14.
 ♖c2 ♖c7 15. ♘h1 ♜fb8 16. ♜e1
 c4 17. ♙e3 ♘c5 18. ♘d4 ♘d3
 19. ♜eb1 ♘d7 20. ♘c6 ♘b4 21.
 ♘×b4 ♜×b4 22. ♜d1 ♜ab8 23.
 ♜ab1 ♘c5 24. ♙×c5 ♖×c5 25.
 ♜e1 ♙c8 26. h3 ♖d4 27. ♘h2
 h5 28. a4 h4 29. gh4 ♙d7 30.
 ♘g3 ♜b3 31. ♙f3 ♖b6 32. ♘e2

(diagrama 39)

32. ... c3 33. a5 ♖b5 34. a6
 cb2 35. a7 ♜a8 36. ♖c7 ♙f6 37.
 ♘g1 ♜c3 38. ♜×b2 ♜×c7 (0:1).

040

○ ILLESCAS

● KOSSASHVILLY

Holon, 1986

Apertura Catalana (E05)

39

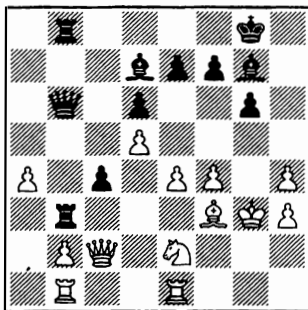

1. d4 d5 2. c4 e6 3. ♘f3 ♘f6
 4. g3 ♙e7 5. ♙g2 0-0 6. 0-0 dc4
 7. ♘a3 ♙×a3 8. ba3 ♙d7 9. ♘e5
 ♙c6 10. ♘×c6 ♘×c6 11. ♙b2
 ♘d5 12. ♜c1 ♘b6 13. e4 ♘e7
 14. ♖c2 ♖d7 15. ♙a1 ♜ad8 16.
 ♖c3 f6 17. ♜cd1 ♘ec8 18. ♜fel
 ♘d6 19. ♙h3 ♖f7

40

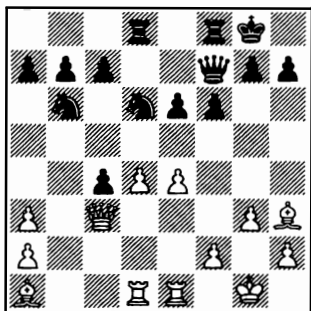

20. d5 ed5 21. ed5 ♘h8 22.
 ♙e6 ♖g6 23. ♖d4 ♜fe8 24. h4
 ♜e7 25. ♜e3 ♜de8 26. ♜de1
 ♘bc8 27. ♖f4 h6 28. g4 c6 29.
 dc6 bc6 30. ♘h2 ♘b5 31. a4 ♘c7
 32. ♙f5 ♖f7 33. ♖×c7 (1:0).

041

○ ILLESCAS

● PLIESTER

Holon, 1986

Gambito de Dama (D10)

1. d4 ♘f6 2. ♙g5 c6 3. ♙×f6
 gf6 4. c4 d5 5. e3 ♙f5 6. ♘c3 e6
 7. ♘f3 ♘d7 8. ♙e2 ♙d6 9. ♘d2
 ♙g8

41

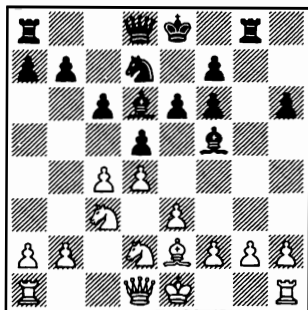

10. g4 ♙g6 11. h4 h6 12. ♙g1
 ♘f8 13. cd5 ed5 14. ♘f3 ♙e7 15.
 ♙d3 ♙e6 16. h5 ♙×d3 17. ♙×d3
 ♙×g4 18. 0-0-0 f5 19. ♙×g4 fg4
 20. ♙h7 ♙f6 21. ♘h4 ♘e7 22.
 ♘f5+ ♘e6 23. e4 ♙f4+ 24. ♘c2
 ♘f8 25. ♙g8 de4 26. ♘g7+ ♘d7
 27. ♘×e4 ♙e7 28. ♙e1 ♘c7 29.
 ♘c5 ♙f6 30. ♘e8 ♙×e8 31.
 ♙×e8 ♙g5 32. ♙×f8 ♙×f2+ 33.
 ♘b3 ♙f3+ 34. ♘a4 ♙d1+ 35.
 ♘a3 ♙×d4 36. ♙×f7+ ♘b6 37.
 ♙×b7+ ♘×c5 38. ♙×a7+ (1:0).

042

○ PAGES

● ILLESCAS

Interempresas, 1986

Defensa Siciliana (B23)

1. e4 c5 2. ♘c3 e6 3. ♙c4 a6
 4. a4 ♘c6 5. f4 ♘ge7 6. d3 d5 7.
 ♙a2 ♘b4 8. ♙b3 ♘ec6 9. ♘f3
 ♙e7 10. 0-0 0-0 11. ♘e5 ♘d4 12.
 ♘h1 ♘×b3 13. cb3 ♙c7 14. ♙e2
 b6 15. ♙d2 ♙b7 16. ♙ac1 de4
 17. ♘×e4 ♘c6 18. ♙c3 f6 19.
 ♘×c6 ♙×c6 20. ♙f3 ♙ad8 21.
 ♙g3 ♙f7 22. ♙e1 ♙d5 23. ♘d2
 ♙d6 24. ♙g4 ♙f5 25. ♘e4

42

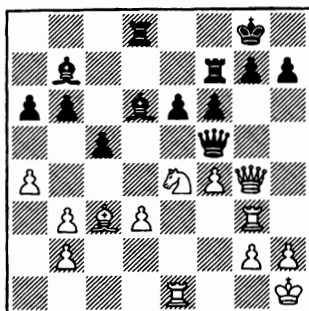

25. ... ♙×e4 26. de4 ♙×g4 27.
 ♙×g4 f5 28. ef5 ef5 29. ♙h4
 ♙e7 30. ♘g1 ♙×e1+ 31. ♙×e1
 ♙c7 32. ♘f2 ♙d4 33. ♘e3
 ♙e4+ 34. ♘d2 ♙×f4+ 35. ♘d1
 ♙e5 36. ♙×e4 fe4 37. ♘e2 ♙d4
 38. a5 b5 39. ♙f2 b4 (0:1).

043

○ ILLESCAS

● RIBAS

Interempresas, 1986

Defensa India de Rey (E81)

1. e4 c6 2. c4 g6 3. ♘c3 ♙g7
 4. d4 d6 5. ♙e3 ♘f6 6. f3 ♘bd7
 7. ♙d2 b6 8. 0-0-0 ♙b7 9. g4
 ♙c7 10. ♘ge2 a6 11. ♘b1 c5 12.

g5 ♖g8 13. h4 e6 14. h5 gh5 15.
 ♖g3 0-0-0 16. ♖xh5 ♙f8 17.
 ♙h3 ♖e7 18. ♖f4 cd4 19. ♙x d4
 e5

43

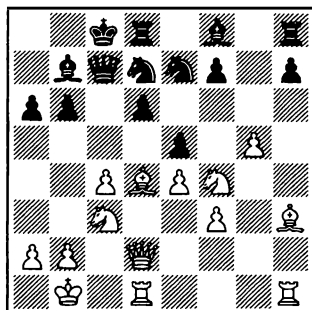

20. ♖fd5 ♙x d5 21. ♖x d5
 ♖x d5 22. cd5 ♖b7 23. ♙e3 ♖c5
 24. b4 ♖d7 25. ♙c1 ♙b8 26.
 ♙c6 ♖a7 27. ♙x d7 ♙x d7 28.
 ♙x b6 ♙x b6 29. ♙c1 ♙e7 30.
 ♙x b6+ ♖x b6 31. ♙c6+ ♖b7
 32. ♙e3 ♙d8 33. ♙d3 ♙b6 34.
 a4 ♙a8 35. a5 ♙d4 36. ♙c4
 (1:0).

044

○ TURON

● ILLESCAS

Interempresas, 1986

Apertura Inglesa (A20)

1. c4 e5 2. ♖c3 ♖f6 3. g3 c6
 4. ♙g2 d5 5. cd5 cd5 6. e3 ♖c6
 7. d4 e4 8. ♖ge2 ♙d6 9. 0-0 h5
 10. ♖f4 ♙x f4 11. ef4 ♙g4 12. f3
 ef3 13. ♙x f3 ♙x f3 14. ♙x f3 0-0
 15. ♙e3 ♙e8 16. ♙fe1 ♙d7 17.
 ♙f2 ♙f5 18. a3 ♖e4 19. ♖x e4
 de4 20. ♙b3 ♙ad8 21. ♙ad1 h4

22. d5 ♖e7 23. d6 ♖g6 24. ♙x b7
 hg3 25. hg3

44

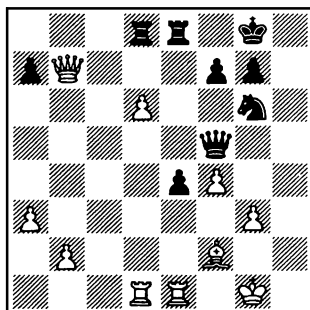

25. ... ♖x f4 26. gf4 ♙g4+ 27.
 ♖f1 e3 28. ♙x e3 ♙x e3 29.
 ♙x e3 ♙x d1+ 30. ♖f2 ♙x d6 31.
 ♙e7 ♙x f4+ 32. ♙f3 ♙h4 33.
 ♖g2 ♙x e7 (0:1).

045

○ ILLESCAS

● TURON

Interempresas, 1986

Defensa Siciliana (B33)

1. e4 c5 2. ♖f3 ♖c6 3. d4 cd4
 4. ♖x d4 ♖f6 5. ♖c3 e5 6. ♖db5
 d6 7. ♖d5 ♖x d5 8. ed5 ♖b8 9.
 c4 a6 10. ♖c3 ♙f5 11. ♙e2 ♙e7
 12. 0-0 0-0 13. ♙e3 ♖d7 14. ♙d2
 ♙c8 15. ♙ac1 ♙g6 16. ♙fd1 f5
 17. f3 f4 18. ♙f2 ♖f6 19. ♙d3
 ♙x d3 20. ♙x d3 ♖h8 21. b4 g5
 22. h3 ♙d7 23. a3 ♙g8

(diagrama 45)

24. ♖f1 h5 25. ♖e2 ♙g7 26.
 ♖e4 ♖x e4 27. ♙x e4 g4 28. hg4

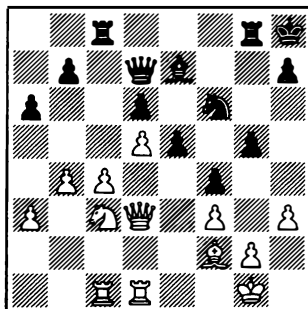

hg4 29. c5 g3 30. ♖g1 dc5 31. bc5 ♜b5+ 32. ♞d3 ♞×d3+ 33. ♜×d3 ♖d8 34. ♜e4 ♜g5 35. d6 ♜g7 36. ♞b1 b5 37. cb6 ♜f6 38. b7 ♞b8 39. ♖a7 (1:0).

046

○ ILLESCAS

● TEIXEIRA

Matalascañas, 1986

Defensa Siciliana (B85)

1. e4 c5 2. ♘f3 d6 3. d4 cd4 4. ♘×d4 ♘f6 5. ♘c3 a6 6. ♖e2 e6 7. f4 ♞c7 8. 0-0 ♖e7 9. ♜h1 0-0 10. ♞e1 b5 11. ♖f3 ♖b7 12. e5 ♘e8 13. f5 ♖×f3 14. ♘×f3 ef5 15. ♖g5 ♖×g5 16. ♘×g5 de5

(diagrama 46)

17. ♘×h7 ♜×h7 18. ♞h4+ (1:0).

047

○ ILLESCAS

● HERVAS

Matalascañas, 1986

Gambito de Rey (C34)

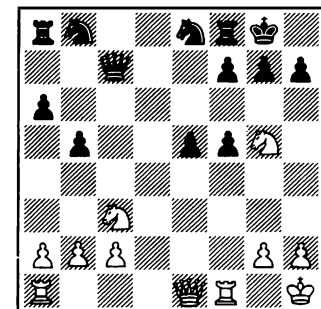

1. e4 e5 2. f4 ef4 3. ♘f3 d5 4. ed5 ♘f6 5. ♖b5+ c6 6. dc6 ♘×c6 7. d4 ♖d6 8. 0-0 0-0 9. c4 ♖g4 10. ♘c3 ♜c8 11. ♖×c6 ♜×c6 12. b3 ♜e8 13. d5 ♜c8 14. ♞d3 ♞d7 15. ♘d4 g5 16. ♖b2 ♖h5 17. ♞ae1 ♖g6 18. ♞d2 ♘g4 19. ♘d1 ♜×e1 20. ♜×e1 ♜e8 21. h3 ♜×e1+ 22. ♞×e1 ♘e5 23. ♘f2 ♞e7 24. ♖c3 ♖c5 25. ♞e2 f6 26. ♜f1 h5

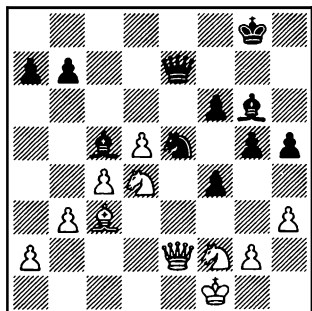

27. ♘e4 g4 28. ♘×c5 ♞×c5 29. ♘e6 ♞a3 30. ♞d2 f3 31. ♖×e5 fg2+ 32. ♜g1 fe5 33. ♞h6 (1:0).

048

○ ILLESCAS

● PALACIOS

Matalascañas, 1986

Defensa Pirc

(B07)

1. e4 g6 2. d4 ♖g7 3. ♖c3 d6
4. ♗e2 ♗f6 5. h4 ♖c6 6. h5
♗×h5 7. ♗×h5 gh5 8. ♗ge2 e5
9. ♗e3 0-0 10. d5 ♗e7 11. ♗g3
♗g4 12. f3 f5

48

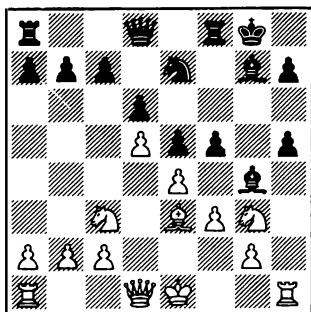

13. fg4 f4 14. ♗×h5 fe3 15.
♗×g7 ♗×g7 16. ♗e2 ♗g6 17. g3
♗f6 18. ♗×e3 ♗f7 19. ♗d1
♗af8 20. ♗d2 ♗g8 21. ♗dh2 a6
22. ♗h5 ♗f2+ 23. ♗×f2 ♗×f2
24. ♗1h2 ♗×h2 25. ♗×h2 ♗f3
26. ♗g2 ♗f8 27. ♗e2 ♗f7 28.
♗d1 ♗d7 29. ♗e3 ♗g7 30. ♗f2
♗g5 31. ♗f5 ♗f6 32. ♗×d6
♗×g4 33. ♗f5 ♗×f5 34. ♗×f5
♗f7 35. d6 ♗e6 36. dc7 ♗d7 37.
♗e3 ♗f6 38. ♗f3 h5 39. ♗d5
♗g4 40. c4 ♗h2+ 41. ♗e2 (1:0).

049

○ RODRIGUEZ

● ILLESCAS

Matalascañas, 1986

Apertura Inglesa

(A34)

1. ♗f3 c5 2. c4 ♗f6 3. ♗c3
♗c6 4. g3 d5 5. cd5 ♗×d5 6.
♗g2 ♗c7 7. 0-0 e5 8. d3 ♗e7 9.
♗d2 ♗d7 10. ♗c4 0-0 11. b3 b6
12. ♗b2 ♗c8 13. ♗e1 f6 14.
♗c1 ♗h8 15. ♗e3 ♗e6 16. ♗f5
♗g5 17. ♗×e7 ♗×e7 18. ♗d5
♗f7 19. e3 ♗h3 20. ♗c3

49

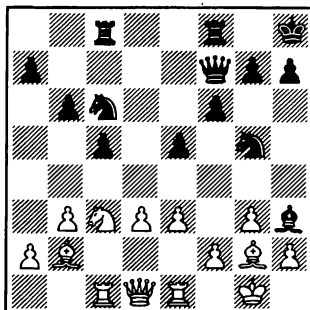

20. ... ♗fd8 21. ♗e2 ♗d7 22.
♗h1 ♗×d3 23. ♗×d3 ♗×d3 24.
♗ed1 ♗×d1+ 25. ♗×d1 h5 26.
f4 ef4 27. gf4 ♗f7 28. ♗f3 h4 29.
♗b5 ♗d8 30. ♗×d8+ ♗f×d8 31.
♗f2 ♗b4 32. ♗e2 ♗dc6 33. a3
♗d5 34. ♗f3 ♗de7 35. ♗e2 ♗e6
36. b4 ♗c4+ (0:1).

050

○ ILLESCAS

● SAN SEGUNDO

Matalascañas, 1986

Apertura Inglesa

(A26)

1. ♗f3 g6 2. g3 ♗g7 3. c4 e5
4. ♗c3 ♗c6 5. ♗g2 d6 6. d3
♗ge7 7. 0-0 h6 8. ♗b1 ♗e6 9.
b4 ♗d7 10. b5 ♗d8 11. ♗e1 0-0
12. ♗d5 ♗×d5 13. cd5 ♗h3 14.

♖xh3 ♜xh3 15. ♞c2 ♞d7 16.
 ♜g2 a6 17. a4 ab5 18. ab5 c6 19.
 bc6 bc6 20. ♜e3 cd5 21. ♜xd5
 ♞a5 22. e4 ♜e6 23. ♜e3 ♜h7
 24. ♞fc1 ♞a3 25. ♞a1 ♞xal 26.
 ♞xal ♞c8 27. ♞d2 ♞b5 28.
 ♞a7 ♞b1+ 29. ♜g2 ♞c2 30.
 ♞a5 g5 31. ♞xf7 ♞d1 32. ♞b5
 g4 33. ♞d7 ♜f4+

50

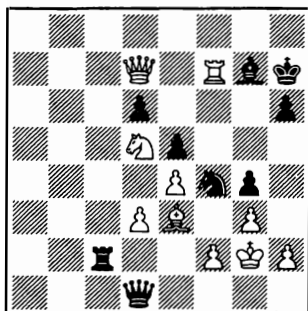

34. ♞xf4 ef4 35. ♜f6+ ♜g6
 36. ♞e8+ (1:0).

051

○ ILLESCAS

● MARTI

Sitges, 1986

Gambito de Rey (C36)

1. e4 e5 2. f4 d5 3. ed5 ef4 4.
 ♜f3 ♜g4 5. ♜b5+ c6 6. dc6
 ♜xc6 7. d4 ♞a5+ 8. ♜c3 ♜b4
 9. 0-0 ♜ge7 10. ♜xc6+ bc6

(diagrama 51)

11. ♜e2 0-0 12. c3 ♜d6 13.
 ♜xf4 ♞c7 14. ♜xd6 ♞xd6 15.
 ♜e5 ♜h5 16. ♞e1 f6 17. ♜d3

51

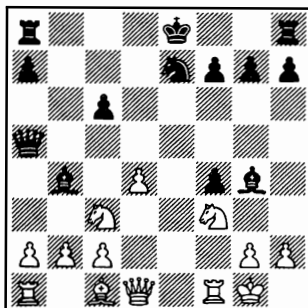

♜d5 18. ♞g3 ♞ad8 19. ♞xd6
 ♞xd6 20. ♜ef4 ♜f7 21. ♜xd5
 ♜xd5 22. b3 ♜f7 23. ♞ae1 ♞e8
 24. ♞xe8 ♜xe8 25. ♜c5 ♜f7
 26. ♞e1+ (1:0).

052

○ WALDOW

● ILLESCAS

Sitges, 1986

Apertura Inglesa (A20)

1. c4 ♜f6 2. ♜c3 e5 3. ♜f3 d6
 4. d4 ♜bd7 5. g3 c6 6. e4 ♜e7
 7. ♜g2 0-0 8. 0-0 a6 9. a4 a5 10.
 h3 ♞c7 11. b3 ed4 12. ♜xd4
 ♞e8 13. ♜f5 ♜f8 14. ♜f4 ♜e5
 15. g4 ♜fd7 16. ♞c2 ♜c5 17.
 ♞ad1 h5 18. gh5 ♜xf5 19. ef5
 ♞e7 20. ♞d4 ♞a6 21. ♜e4
 ♜xe4 22. ♞xe4 ♞f6 23. ♞e3
 ♞aa8 24. ♞g3 ♞h4 25. ♜g5
 ♞xh5 26. f4 ♜d7 27. ♜f3 ♞h7
 28. ♞g4 ♞xh3 29. ♞f2

(diagrama 52)

29. ... d5 30. ♞h4 ♞xf5 31.
 ♞h2 ♜c5+ 32. ♜h1 f6 33. ♞h8+

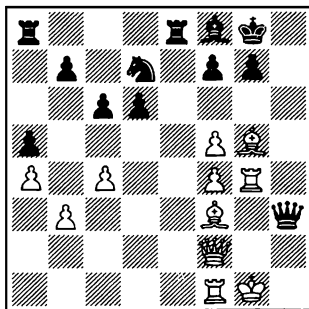

♖f7 34. ♗h5+ ♜e7 35. ♜e1+
♜d6 36. ♜h×e8 ♜×e8 37. ♜×e8
fg5 38. ♗g4 ♗f7 39. ♜d8 dc4 40.
bc4 gf4 41. ♙e4 ♜c7 42. ♜h8
♜e5 43. ♗f5 ♗×f5 44. ♙×f5
♜×c4 45. ♜h7 ♙d4 46. ♙d3 b5
47. ♜h5 ♜d6 (0:1).

053

○ ILLESCAS

● DURBAN

Sitges, 1986

Defensa Holandesa (A91)

1. d4 d5 2. c4 e6 3. ♜f3 f5 4.
g3 ♜f6 5. ♙g2 ♙e7 6. 0-0 ♜bd7
7. ♜c3 c6 8. ♜g5 ♜f8 9. b3 ♜g6
10. f4 ♜e4 11. ♜g×e4 de4 12. e3
♙f6 13. ♙b2 ♜e7 14. ♗h5+ g6
15. ♗e2 ♜f7 16. ♜fd1 b6 17.
♜ac1 ♙b7 18. g4 ♗d7

(diagrama 53)

19. ♙×e4 fe4 20. ♜×e4 ♜g8
21. g5 ♙g7 22. d5 ♜f8 23.
♙×g7+ ♗×g7 24. de6 ♗e7 25.
♗b2 ♗×e6 26. ♜f2 (1:0).

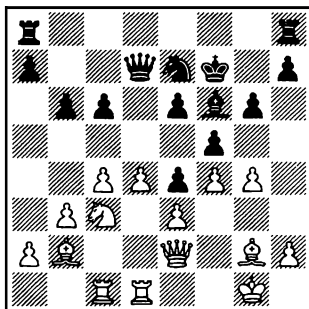

054

○ ILLESCAS

● VOGLER

Sitges, 1986

Defensa Alekhine (B03)

1. e4 ♜f6 2. e5 ♜d5 3. d4 d6
4. ♙c4 ♜b6 5. ♙b3 a5 6. e6
♙×e6 7. ♙×e6 fe6 8. ♜f3 ♜d7
9. 0-0 ♗e8 10. ♜e1 h6 11. c4
♗f7 12. ♜c3 c6 13. ♙e3 ♜c7 14.
d5 ♜×c4 15. de6 ♜×e3

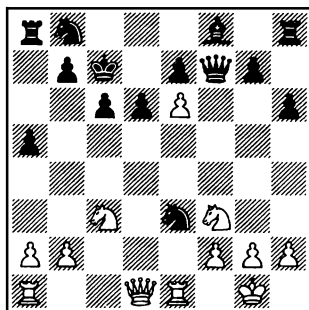

16. ♜d5 ♜d8 17. ♗b3 ♜×d5
18. ef7 ♜c8 19. ♜ac1 ♜c7 20.
♜h4 ♜d7 21. ♜g6 ♜h7 (1:0).

055

○ ALONSO

● ILLESCAS

Sitges, 1986

Defensa Siciliana

(B46)

1. e4 c5 2. ♘f3 e6 3. d4 cd4 4. ♘×d4 ♘c6 5. ♘c3 ♖c7 6. g3 a6 7. ♙g2 d6 8. 0-0 ♙d7 9. a4 ♘f6 10. ♘b3 ♙e7 11. a5 ♘e5 12. ♖e2 ♘c4 13. f4 ♙c8 14. g4 h6 15. ♖f3 b5 16. ab6 ♖×b6+ 17. ♗h1 ♙c6 18. ♖e2 ♙b7 19. ♙a4 ♖c7 20. h3 ♘d7 21. ♙a2 ♙f6 22. f5

55

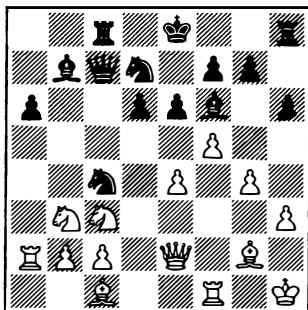

22. ... 0-0 23. h4 ♙ce8 24. fe6 ♙×e6 25. g5 hg5 26. ♙h3 ♙e7 27. ♙×g5 ♙fe8 28. ♙×f6 ♘×f6 29. ♙×f6 ♙×e4 30. ♘×e4 ♙×e4 (0:1).

056

○ ILLESCAS

● AYZA

Sitges, 1986

Defensa Siciliana

(B22)

1. e4 c5 2. ♘f3 e6 3. c3 ♘f6 4. e5 ♘d5 5. d4 cd4 6. cd4 ♘c6

7. ♙d3 d6 8. 0-0 ♙e7 9. ♘c3 ♘×c3 10. bc3 0-0 11. ♖c2 h6 12. ♖e2 f6 13. ef6 ♙×f6 14. ♖e4 ♘e7 15. ♖h7+ ♗f7

56

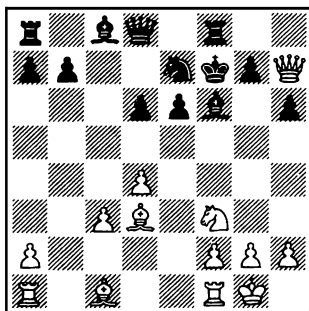

16. ♙×h6 ♙h8 17. ♘g5+ (1:0).

057

○ ILLESCAS

● FERNANDEZ

Toledo, 1986

Defensa Siciliana

(B85)

1. e4 c5 2. ♘f3 ♘c6 3. d4 cd4 4. ♘×d4 ♘f6 5. ♘c3 d6 6. ♙e2 e6 7. 0-0 ♙e7 8. ♙e3 0-0 9. f4 a6 10. ♖e1 ♖c7 11. ♖g3 b5 12. ♘×c6 ♖×c6 13. e5 ♘e4

(diagrama 57)

14. ♘×e4 ♖×e4 15. ed6 ♙×d6 16. ♙ad1 ♙e7 17. ♙d4 ♖g6 18. ♖×g6 hg6 19. ♙f3 ♙b8 20. ♙a7 ♙b7 21. ♙×b8 ♙×b8 22. ♙×b7 ♙×b7 23. ♙f3 ♙c7 24. c3 ♙c5+ 25. ♗f1 ♗f8 26. ♙fd3 ♗e7 27. ♗e2 a5 28. ♙d8 ♙g1 29. ♙b8

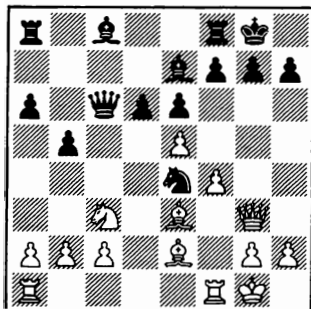

♙xh2 30. ♖f3 g5 31. g3 gf4 32.
♙xf4 ♜c5 33. ♜h1 ♜h5 34. ♖f3
♙f6 35. ♜b7 (1:0).

058

○ FERNANDES

● ILLESCAS

Toledo, 1986

Ataque Indio de Rey (A08)

1. e4 c5 2. ♖f3 e6 3. d3 d5 4.
♜bd2 ♜c6 5. g3 ♙d6 6. ♙g2
♜ge7 7. 0-0 0-0 8. ♜e1 ♙c7 9.
c3 a5 10. e5 a4 11. ♜f1 d4 12.
c4 ♜g6 13. ♙f4 f6 14. h4

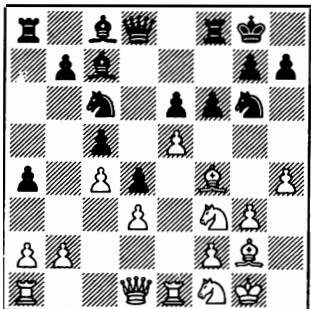

14. ... ♙xh2 15. ♙xh2 ♜cxe5
16. ♙c1 ♜e7 17. ♜h2 a3 18. ba3
♙a5 19. ♙b2 ♙d7 20. ♙e2
♜ab8 21. f4 ♜f7 22. ♜ad1 ♜f5
23. ♜f1 e5 24. ♙c1 ♙a4 25.
♜d2 ef4 26. gf4 ♜xh4 27. ♙g4
♜xg2 28. ♜xg2 g6 29. f5 ♙xe1
30. fg6 ♜g5 31. ♙h5 ♙xc1
(0:1).

059

○ ILLESCAS

● ESLON

Toledo, 1986

Defensa Francesa (C02)

1. e4 e6 2. d4 d5 3. e5 c5 4. c3
♜c6 5. ♜f3 ♜ge7 6. ♙d3 cd4 7.
cd4 ♜f5 8. ♙xf5 ef5 9. ♜c3 ♙e6
10. h4 ♙e7 11. ♙g5 0-0 12.
♙xe7 ♜xe7 13. ♙d2 ♜c8 14.
0-0 ♙d7 15. ♜e2 ♜c6 16. ♜fc1
♜fc8 17. ♜xc6 ♜xc6 18. ♜c1
h6 19. ♜xc6 ♙xc6 20. ♜f4 b6
21. g3 a5 22. ♜g2 ♙c8 23. ♙d3
♜g6 24. ♜xg6 ♙xg6 25. ♜g1
♙c6 26. ♜e2 ♙e6 27. b3 g6 28.
♙c3 ♙d7 29. ♜f4 ♜g7 30. ♜f3
g5 31. ♜h5 ♜g6 32. ♜f6 ♙b5
33. ♜g2 ♙e2

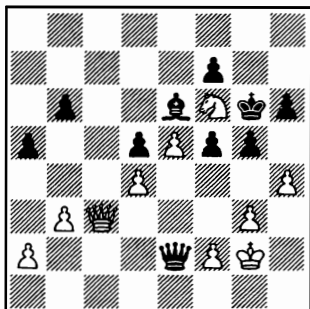

34. ♖f3 ♖×f3 35. ♜×f3 gh4
36. gh4 b5 37. a3 b4 38. ab4 ab4
39. ♜f4 ♜g7 40. ♜h5 ♜f8 41.
♜g3 ♜d7 42. ♜f1 ♜g7 43. ♜e3
♜g6 44. ♜×d5 ♜e6 45. ♜e7
♜h5 46. d5 (1:0).

060

○ GOMEZ

● ILLESCAS

Toledo, 1986

Gambito de Dama (D38)

1. d4 d5 2. c4 e6 3. ♜c3 ♜b4
4. e3 ♜f6 5. ♜d3 0-0 6. ♜f3 b6
7. 0-0 ♜a6 8. ♖e2 ♜×c3 9. bc3
c5 10. ♜a3 ♜bd7 11. cd5 ♜×d3
12. ♖×d3 ed5 13. c4 ♜c8 14.
♜ac1 ♜e8 15. cd5 ♜×d5 16.
♜fd1 cd4 17. ♜×d4 ♜e5 18.
♖b3 ♜×c1 19. ♜×c1 ♜f6 20.
♜f5 ♖b8 21. ♜a3 ♖c7 22. ♜d6
♖b7 23. h3 h6 24. ♜×e5 ♜×e5
25. ♜d8 ♜h7 26. ♜d6 ♖e7 27.
♜×f7

60

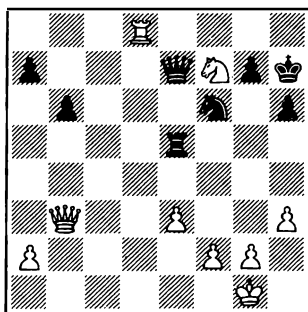

27. ... ♜e6 28. ♖d3 g6 29.
♜h8 ♖g7 30. ♖c4 ♜e7 31. ♖c8
♜g8 32. ♜×g6 ♖×g6 33. ♜d7

♜g7 34. ♜×g7 ♜×g7 35. ♜h2
♖d6 36. g3 ♖f8 37. ♖d7 ♖f7 38.
♖d2 ♜f6 (0:1).

061

○ ILLESCAS

● ALVAREZ

Toledo, 1986

Gambito de Dama (D33)

1. ♜f3 c5 2. g3 ♜c6 3. d4 e6
4. ♜g2 ♜f6 5. 0-0 cd4 6. ♜×d4
♜c5 7. ♜b3 ♜e7 8. c4 d5 9. cd5
♜×d5 10. e4 ♜db4 11. ♜c3
♖×d1 12. ♜×d1 0-0 13. ♜b1 e5
14. a3 ♜c2 15. ♜d5 ♜e6 16.
♜d2 ♜d6 17. ♜c3 ♜ac8 18. f4
♜2d4 19. ♜×d4 ed4 20. ♜e1
♜fd8 21. ♜f2 ♜f8 22. b4 f5

61

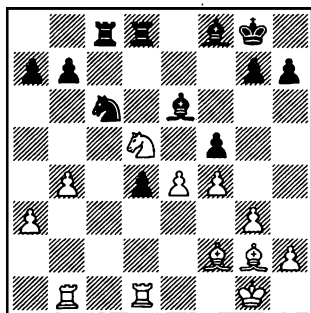

23. b5 ♜e7 24. ♜×e7+ ♜×e7
25. ♜×d4 ♜×d4 26. ♜×d4 b6 27.
ef5 ♜×f5 28. ♜a1 ♜d8 29. ♜e5
♜c5+ 30. ♜h1 ♜d3 31. a4 ♜d4
32. ♜d5+ ♜h8 33. ♜×d4 ♜×d4
34. ♜c6 ♜e4+ 35. ♜×e4 ♜×e4
36. a5 h5 37. ab6 ab6 38. ♜a8+
♜h7 39. ♜b8 ♜e6 40. ♜g2 ♜g6
41. ♜h3 ♜f6 42. ♜h4 g6 43.

♞c8 ♞d6 44. ♞c6 ♞×c6 45. bc6
 ♜e7 46. ♜g5 b5 47. ♜×g6 (1:0).

062

○ IZETA

● ILLESCAS

Bilbao, 1987

Defensa Holandesa (A90)

1. d4 e6 2. c4 f5 3. g3 ♞f6 4.
 ♙g2 ♙b4+ 5. ♙d2 ♙×d2+ 6.
 ♞×d2 0-0 7. ♞gf3 d6 8. ♞c2
 ♞c6 9. e4

62

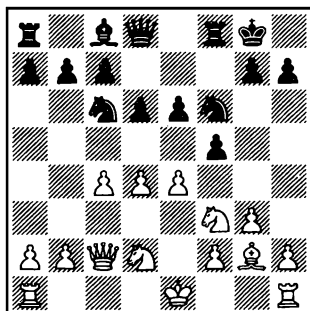

9. ... ♞×e4 10. ♞×e4 ♞b4 11.
 ♞e2 fe4 12. ♞×e4 e5 13. 0-0 ♙f5
 14. ♞×b7 ♙b8 15. ♞×a7 ♙a8
 16. ♞b7 ♙b8 17. ♞a7 ♙e4 18.
 de5 ♙×f3 19. ♙×f3 ♙×f3 20.
 ed6 cd6 21. ♙ad1 ♞c6 22. ♞a4
 ♞c7 23. ♞c2 ♞e5 24. b3 ♙bf8
 25. ♞e4 ♜h8 26. ♙d2 ♙×b3 27.
 f4 ♞c5+ 28. ♜g2 ♞×c4 (0:1).

063

○ POLGAR ZSU

● ILLESCAS

Bilbao, 1987

Defensa Benoni (A61)

1. d4 ♞f6 2. ♞f3 c5 3. d5 e6
 4. c4 ed5 5. cd5 d6 6. ♞c3 g6 7.
 ♙f4 ♙g7 8. ♞a4+ ♙d7 9. ♞b3
 b5 10. ♞×b5 ♙×b5 11. ♞×b5+
 ♞bd7 12. ♙×d6

63

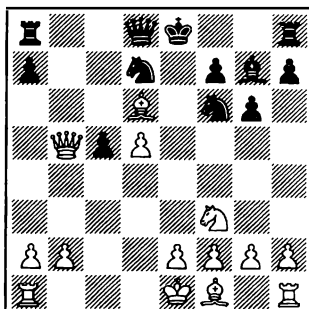

12. ... ♞e4 13. ♙e5 0-0 14.
 ♙×g7 ♜×g7 15. ♞a4 ♙b8 16.
 ♞×e4 ♞a5+ 17. ♜d1 ♙×b2 18.
 e3 ♞f6 19. ♞e5 ♞a4+ 20. ♜e1
 ♞b4+ 21. ♜d1 ♙e8 22. ♞×e8
 ♞×e8 23. ♙c1 ♞f6 24. ♙d3
 ♞×d5 (0:1).

064

○ ILLESCAS

● FERNANDEZ, J. L.

Las Palmas, 1987

Defensa Alekhine (B05)

1. e4 ♞f6 2. e5 ♞d5 3. d4 d6
 4. ♞f3 ♙g4 5. ♙e2 e6 6. 0-0 ♙e7
 7. c4 ♞b6 8. ♞c3 0-0 9. ♙e3 a5
 10. b3 d5 11. c5 ♞d7 12. ♞e1
 ♙×e2 13. ♞×e2 b6 14. cb6 c5
 15. ♞a4 cd4 16. ♙×d4 ♞c6 17.
 ♞f3 ♞b8 18. ♙ac1 ♙c8 19. ♞b5
 ♞b7

(diagrama 64)

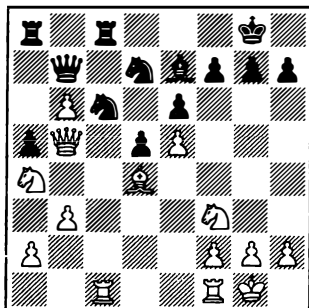

20. ♖c5 ♖d8 21. ♜c3 ♜a6
22. ♜fc1 h6 23. ♖e3 ♘e7 24.
♜×c8 ♘×c8 25. ♘c5 ♘×c5 26.
♞e8+ ♜h7 27. ♞×d8 (1:0).

065

○ SISNIEGA

● ILLESCAS

Las Palmas, 1987

Apertura Inglesa (A34)

1. c4 ♘f6 2. ♘c3 c5 3. g3 d5
4. cd5 ♘×d5 5. ♖g2 ♘c7 6. ♞b3
♘c6 7. ♖×c6+ bc6 8. ♘f3 f6 9.
d3 e5 10. ♞a4 ♖e7 11. ♞×c6+
♖d7 12. ♞e4 0-0 13. ♘d5 ♘e6
14. ♘×e7+ ♞×e7 15. b3 ♞d6 16.
♞c4 ♖c6 17. e4 ♜ab8 18. ♖e3

(diagrama 65)

18. ... ♖b5 19. ♞c3 ♖×d3 20.
♘d2 ♞a6 21. f3 ♘d4 22. ♜f2
♖×e4 23. fe4 ♞e2+ 24. ♜g1
♜h8 25. ♖f2 ♜fd8 26. ♜e1
♞×e1+ (0:1).

066

○ ARMAS

● ILLESCAS

Las Palmas, 1987

Defensa Benoni (A65)

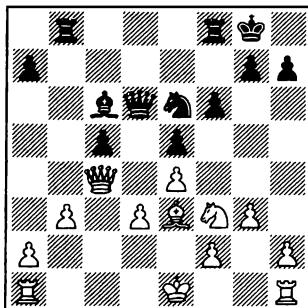

1. d4 ♘f6 2. c4 e6 3. ♘c3 c5
4. d5 ed5 5. cd5 d6 6. e4 g6 7. f3
♖g7 8. ♖g5 h6 9. ♖e3 0-0 10.
♞d2 ♜e8 11. ♘ge2 ♘bd7 12.
♘c1 ♘h5 13. g4

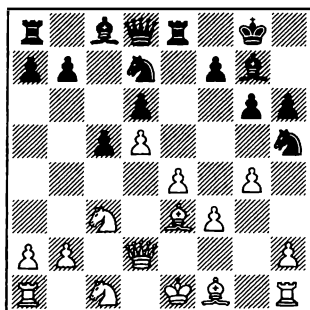

13. ... ♘e5 14. ♖e2 ♞h4+ 15.
♖f2 ♞f6 16. gh5 ♘×f3+ 17.
♖×f3 ♞×f3 18. ♜f1 ♖×c3 19.
♞×c3 ♜×e4+ 20. ♜d2 ♞f4+
(0:1).

067

○ DEXTRE

● ILLESCAS

Francia, 1987

Defensa Siciliana (B44)

1. e4 c5 2. d3 e6 3. d4 cd4 4. dxd4 dxc6 5. b5 d6 6. c6 dxf6 7. d5c3 e7 8. e2 0-0 9. 0-0 b6 10. f4 b7 11. f3 c8 12. a3 d5 13. ed5 ed5 14. dxd5 dxd5 15. cd5 e5+ 16. gh1 b4 17. b5 dxd5 18. d2 dxf6 19. d3 c3 20. ex3 ex3 21. a4 f4 22. g3 b8 23. g2 h5 24. d3 c6 25. b5 a8 26. ael c5 27. f2 f5 28. e4 g6 29. d3 h4 30. g4 a5 31. b3 h6. 32. f1 f4 33. a3 e5 34. b1 b7 35. d1 c8 36. fd2 a6+ 37. g1 g6 38. d8+

67

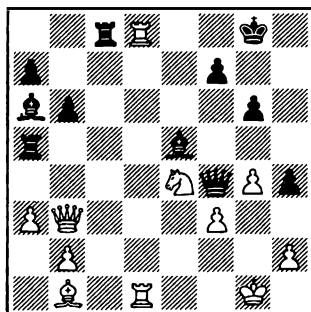

38. ... gh7 39. ex8 exh2+ (0:1).

068

○ OLL

● ILLESCAS

Francia, 1987

Gambito de Dama (D34)

1. c4 e6 2. d3 d5 3. cd5 ed5 4. d4 c5 5. d3 dxc6 6. g3 dxf6 7. g2 e7 8. 0-0 0-0 9. g5

cd4 10. dxd4 h6 11. exf6 exf6 12. e3 exd4 13. ed4 ee6 14. d2 d6 15. ael fd8 16. b5 d7 17. fe1 ac8 18. b3 e7 19. h3 f6 20. ex6 fe6 21. cd1 a6 22. a3

68

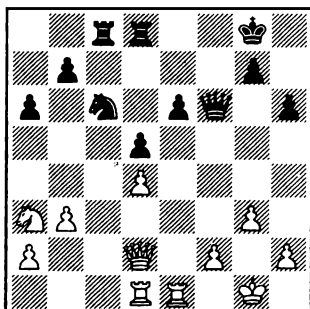

22. ... e5 23. d2 e4 24. ex3 d7 25. f1 f8 26. g2 d7 27. f4 d7 28. ee1 e6 29. c1 h7 30. d3 g5 31. fg5 hg5 21. exf7+ exf7 33. f1 exf1 34. exf1 g6 35. g2 d6 36. h3 f7 37. f2+ e7 38. d5+ d7 39. g4 f6 40. e3 b4 41. c1 d3 42. c3 c6 43. d2 c1 44. xc1 dxc1 45. g3 xa2 46. h4 gh4+ 47. dxh4 d1 48. f4 e6 (0:1).

069

○ ILLESCAS

● STEINBRENNER

Linares, 1987

Defensa Pirc (B07)

1. e4 g6 2. d4 eg7 3. d3 d6 4. d3 d7 5. c4 e6 6. 0-0 a6 7. g5 d7 8. a4 h6 9. e3 b6

10. ♖d2 ♠b7 11. ♜fel c5 12.
♜ad1 ♖c7 13. dc5 dc5

69

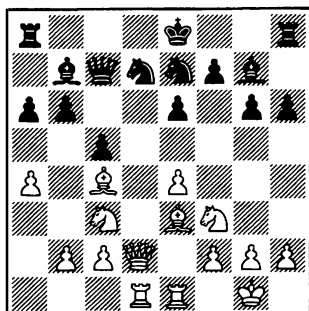

14. ♠f4 ♜e5 15. ♜×e5 ♠×e5
16. ♠×e5 ♖×e5 17. ♖d7+ ♜f8
18. ♖×b7 (1:0).

070

○ ILLESCAS

● DIXON

Linares, 1987

Defensa Siciliana (B82)

1. e4 c5 2. ♜f3 d6 3. d4 cd4 4.
♜×d4 ♜f6 5. ♜c3 e6 6. f4 ♖c7
7. ♠e3 a6 8. ♖f3 ♠e7 9. 0-0-0
0-0 10. g4 b5 11. g5 ♜fd7 12.
♠d3 ♜c5 13. ♜b1 ♠b7 14. f5 g6

(diagrama 70)

15. f6 ♠d8 16. ♖h3 ♜bd7 17.
♜hf1 ♜e8 18. ♖h6 ♜×f6 19. gf6
♠×f6 20. ♜×f6 ♜f8 21. ♜g1
♖e7 22. ♠g5 ♖e8 23. ♜g3 ♜d7
24. ♜h3 (1:0).

70

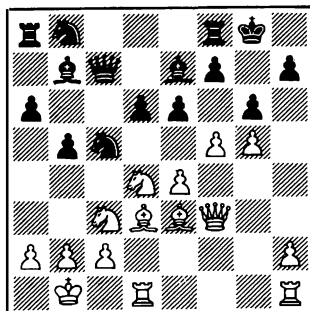

071

○ ILLESCAS

● PANTOS

Linares, 1987

Gambito de Rey (C30)

1. e4 e5 2. f4 ♠c5 3. ♜f3 d6
4. ♜c3 ♜f6 5. ♠c4 0-0 6. d3 c6
7. fe5 de5 8. ♠g5 b5 9. ♠b3 ♖e7
10. ♜f1 ♜bd7 11. ♜h4 ♠b4 12.
♖d2 ♜c5

71

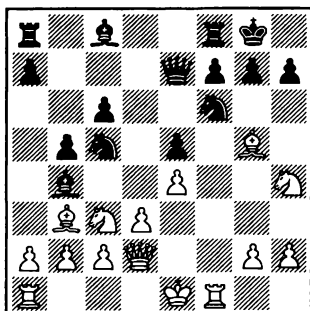

13. ♠×f6 gf6 14. ♖h6 ♜h8
15. ♜×f6 ♜×b3 16. ab3 ♠e6 17.

0-0-0 ♖g8 18. ♜df1 a5 19. ♜f5
 ♜f8 20. ♜h5 ♙×c3 21. bc3
 ♙×b3 22. ♜h6 ♜a3 23. ♜d2
 ♜×g2+ 24. ♜e3 ♜g8 25. ♜×h7
 (1:0).

072

○ HIGUERA

● ILLESCAS

Linares, 1987

Defensa Siciliana (B41)

1. d4 ♜f6 2. c4 c5 3. ♜f3 cd4
 4. ♜×d4 b6 5. ♜c3 ♙b7 6. ♜c2
 e6 7. e4 d6 8. ♙e2 ♙e7 9. ♙e3
 0-0 10. 0-0 ♜bd7 11. f4 a6 12.
 ♙f3 ♜c7 13. b3 ♜ac8 14. ♜ac1
 ♜b8 15. ♜f2

72

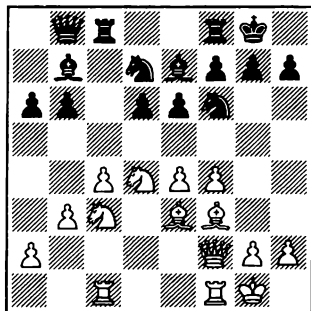

15. ... ♜a8 16. ♜de2 ♜×e4
 17. ♜×e4 ♙×e4 18. ♙×b6 ♙×f3
 (0:1).

073

○ ILLESCAS

● QUINTANA

Linares, 1987

Apertura Italiana (C54)

1. e4 e5 2. ♜f3 ♜c6 3. ♙c4
 ♙c5 4. c3 ♜f6 5. d3 d6 6. 0-0 0-0
 7. ♜bd2 a6 8. ♙b3 ♙e6 9. ♜e1
 ♙×b3 10. ♜×b3 ♜d7 11. ♜f1
 ♜h8 12. h3 ♙b6 13. ♜g3 ♜ae8
 14. ♙e3 ♜a5 15. ♜a3 ♙×e3 16.
 ♜×e3 ♜c6

73

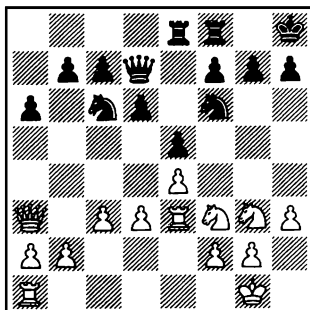

17. d4 ed4 18. cd4 d5 19. e5
 ♜g8 20. ♜ae1 ♜d8 21. ♜d3
 ♜e6 22. h4 ♜e7 23. ♜h5 ♜g6
 24. ♜g5 ♜a4 25. ♙×e6 fe6 26.
 g3 ♜×a2 27. ♜d2 b6 28. ♜a3
 ♜c4 29. ♜c1 ♜b5 30. ♜×c7
 ♜e7 31. ♜×e7 ♜×e7 32. ♜f4
 ♜c6 33. ♜×a6 ♜f5 34. ♜c3
 ♜b7 35. ♜a3 ♜c8 36. ♜×e6
 ♜e8 37. ♜×b6 ♜g8 38. ♜c3
 (1:0).

074

○ ILLESCAS

● DIAZ

Campeonato de España,

Monzón, 1987

Defensa Siciliana (B92)

1. e4 c5 2. ♜f3 d6 3. d4 cd4 4.
 ♜×d4 ♜f6 5. ♜c3 a6 6. ♙e2 e5

7. ♖b3 ♗e7 8. 0-0 0-0 9. ♗e3
 ♗e6 10. ♖d2 ♖bd7 11. a4 ♖c7
 12. a5 ♗ac8 13. ♗fd1 ♖c6 14.
 ♗f3 ♗fe8 15. ♖e1 ♗f8 16. ♖c1
 ♗a8 17. ♖d3 b5 18. ♖b4 ♖b7
 19. ♖cd5 ♗ac8 20. g3 ♖d5 21.
 ed5 ♗f5 22. ♗g2 e4 23. ♗d4
 ♖e5 24. ♗×e5 ♗×e5 25. ♖e3
 ♗c4 26. c3 ♗e8

74

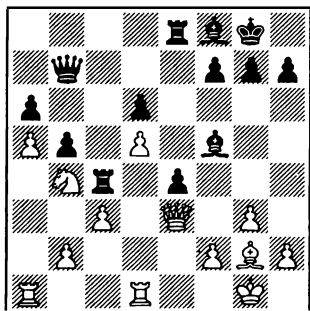

27. ♗d4 ♗c7 28. ♖f4 g6 29.
 g4 ♗c8 30. ♗×e4 ♗ce7 31.
 ♗ae1 ♖d7 32. h3 ♗g7 33. ♖c6
 ♗×e4 34. ♗×e4 ♗×e4 35. ♖×e4
 ♗f8 36. ♖e3 ♖e8 37. ♖b6 ♗f6
 38. ♖b4 ♖e1+ 39. ♗f1 ♖e5 40.
 ♖b8 ♖e8 41. ♖×a6 ♗g7 42.
 ♖c7 (1:0).

075

○ ILLESCAS

● ROIZ

Campeonato de España,
 Monzón, 1987
 Defensa Siciliana (B93)

1. e4 c5 2. ♖f3 d6 3. d4 cd4 4.
 ♖×d4 ♖f6 5. ♖c3 a6 6. f4 ♖c7
 7. ♖f3 ♖bd7 8. ♗d3 g6 9. 0-0

♗g7 10. ♖e1 0-0 11. f5 b5 12.
 ♖h4 b4 13. ♖e2 ♗b7 14. ♗h1
 ♖c5 15. ♖g3 ♗c6 16. ♗g5 ♖b7
 17. ♗ae1 ♗ac8 18. ♗h6 ♖h5

75

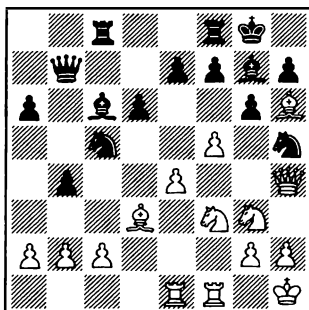

19. ♖×h5 ♗×h6 20. f6 ♗fe8
 21. ♖g3 ♗f8 22. ♖g5 h6 23.
 ♖×f7 ♗×f7 24. fe7+ ♗g7 25.
 ♖f6+ ♗h7 26. e8=♖+ ♗×f8 27.
 ♖×d6 ♗×f1+ 28. ♗×f1 (1:0).

076

○ ROMERO

● ILLESCAS

Campeonato de España,
 Monzón, 1987
 Defensa Siciliana (B46)

1. e4 c5 2. ♖f3 e6 3. d4 cd4 4.
 ♖×d4 ♖c6 5. ♖c3 ♖c7 6. g3 a6
 7. ♗g2 ♖f6 8. 0-0 ♖×d4 9.
 ♖×d4 ♗c5 10. ♖d3 ♖g4 11.
 ♖e2 ♖e5 12. ♗h1 0-0 13. f4
 ♖c6 14. ♗e3 ♗×e3 15. ♖×e3 b5
 16. ♗ad1 d6 17. a3 ♗b7 18. f5
 ♖e5 19. f6 g6 20. ♗×f6 ♗h8 21.
 ♗h6 ♗g8 22. ♗h5 f6 23. ♖d4
 ♗ad8 24. ♗f1 ♖e7 25. ♖e2 ♗c8

26. c3 ♖c4 27. ♖e3 ♘g4 28. ♖d3 ♖e8 29. ♖h4 ♖a8 30. ♘d4

76

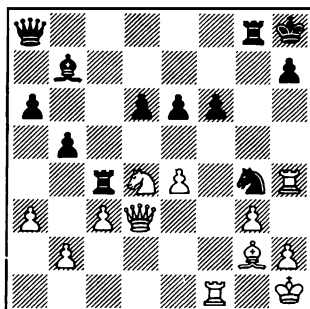

30. ... f5 31. ♖e2 ♖c5 32. ♘×e6 ♖e5 33. ♖×f5 ♖×e6 34. ♖×g4 ♖×g4 35. ♖×g4 ♖×e4 36. ♖×e4 ♖×e4 37. ♖f3 ♖e1+ 38. ♖g2 (0:1).

077

○ ILLESCAS

● GARRIGA

Campeonato de España,

Monzón, 1987

Apertura del Alfil (C24)

1. e4 e5 2. ♖c4 ♘f6 3. d3 ♖c5 4. ♘c3 d6 5. ♘a4 ♖b6 6. ♘×b6 ab6 7. f4 ef4 8. ♖×f4 ♖e6 9. ♖×e6 fe6 10. e5 ♘d5 11. ♖h5+ g6 12. ♖g4 ♘×f4 13. ♖×f4 d5 14. ♘f3 ♘c6 15. 0-0 ♖f8 16. ♖g4 ♖e7 17. d4 0-0-0 18. c3 ♖f5 19. ♘h4 ♖f8 20. g3 g5 21. ♘g2 h6 22. ♘e3 ♖b8 23. ♖ae1 b5 24. a3 ♘a5

(diagrama 77)

77

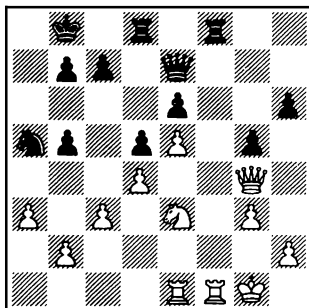

25. ♖h3 ♘c4 26. ♘×c4 dc4 27. ♖×h6 c5 28. ♖f6 cd4 29. cd4 ♖h8 30. ♖×g5 ♖×d4 31. ♖e3 ♖d3 32. ♖f2 ♖d7 33. ♖f1 ♖d8 34. ♖f8 ♖c7 35. ♖×d8+ ♖×d8 36. ♖f8 ♖×f8 37. ♖×f8+ ♖c7 38. ♖g2 ♖d7 39. h4 ♖e3 40. h5 ♖×e5 41. g4 ♖e7 42. ♖f2 ♖g5 43. ♖g3 e5 44. ♖f5 (1:0).

078

○ ILLESCAS

● KAPETANOVIC

New York, 1987

Defensa Siciliana (B83)

1. e4 c5 2. ♘f3 ♘c6 3. d4 cd4 4. ♘×d4 ♘f6 5. ♘c3 d6 6. ♖e2 e6 7. 0-0 ♖e7 8. f4 0-0 9. ♖e3 e5 10. fe5 de5 11. ♘f5 ♖×f5 12. ♖×f5 g6 13. ♖f2 ♘d4 14. ♖d3 ♖c5 15. h3 ♖g7 16. ♖af1 ♘g8 17. ♖h2 ♖c8 18. ♖g4 ♖c6 19. ♘d5 f5

(diagrama 78)

20. c3 fg4 21. cd4 ♖×f2 22. ♖×f2 ♖d6 23. h4 h5 24. ♖g3

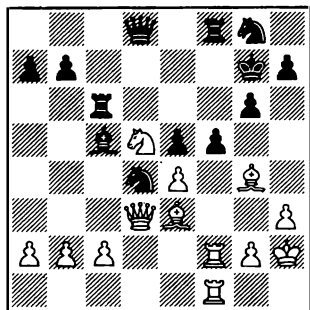

♖e8 25. ♗b5 ♘h6 26. ♘b4
 ♙×b4 27. ♗×b4 ♘f6 28. ♗×b7
 ed4 (1:0).

079

○ ILLESCAS

● RACHELS

New York, 1987

Defensa Siciliana (B73)

1. e4 c5 2. ♘f3 d6 3. d4 cd4 4.
 ♘×d4 ♘f6 5. ♘c3 g6 6. ♙e3
 ♙g7 7. ♙e2 ♘c6 8. 0-0 0-0 9.
 ♗d2 d5 10. ed5 ♘×d5 11. ♘×d5
 ♘×d4 12. c4 e5 13. f4 ♙e6 14.
 fe5 ♘×e2+ 15. ♗×e2 ♙×d5 16.
 ♙ad1 ♙×e5 17. ♙×d5 ♗c7 18.
 h3 ♙fe8 19. b3 ♙ad8 20. ♙×d8
 ♙×d8 21. ♘h1 a6 22. ♙g5 ♙d7
 23. ♙e1 f6 24. ♙h6 ♗d6 25. ♙f1
 ♗d3

(diagrama 79)

26. ♙×f6 ♗d1+ 27. ♙f1 (1:0).

080

○ DIAZ

● ILLESCAS

Salou, 1987

Defensa Siciliana (B44)

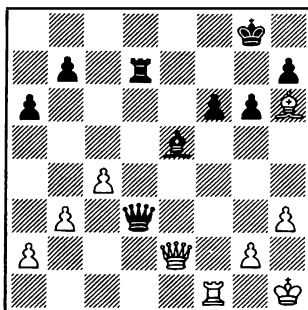

1. e4 c5 2. ♘f3 e6 3. d4 cd4 4.
 ♘×d4 ♘c6 5. ♘b5 d6 6. c4 ♘f6
 7. ♘5c3 ♙e7 8. ♙e2 b6 9. 0-0
 ♙b7 10. ♙f4 0-0 11. ♘d2 ♘d4
 12. ♙d3 ♘d7 13. ♙c1 a6 14.
 ♗h5 ♙c8 15. ♙e3 ♘c6 16. f4
 ♘c5 17. ♙b1 g6 18. ♗h3

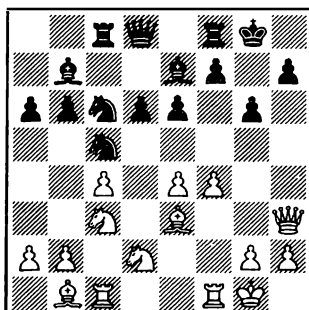

18. ... b5 19. f5 b4 20. ♘e2
 ♙g5 21. ♘f4 ♘e5 22. fe6 ♘×e6
 23. ♘×e6 ♙×e3+ 24. ♗×e3 fe6
 25. ♙×f8+ ♗×f8 26. ♗b6 ♗f4
 27. ♗×b7 ♙f8 28. ♙f1 ♗e3+ 29.
 ♘h1 ♙×f1+ 30. ♘×f1 ♗f2 31.
 ♗c8+ ♘g7 32. h3 ♗×f1+ 33.
 ♘h2 ♗×b1 34. ♗×e6 ♗×b2
 (0:1).

081

○ ILLESCAS

● SION

Salou, 1987

Defensa Siciliana (B46)

1. e4 c5 2. ♘f3 e6 3. d4 cd4 4. ♗×d4 ♗c6 5. ♗c3 a6 6. ♗×c6 bc6 7. ♗d3 d5 8. 0-0 ♗f6 9. ♖e1 ♗e7 10. e5 ♗d7 11. ♗g4 ♗f8 12. ♗h5 ♗e8 13. ♗a4 f5 14. ♗f3 ♗b7 15. b3 h5 16. c4 h4 17. ♗b2 ♗h5 18. ♗×h5 ♖×h5

81

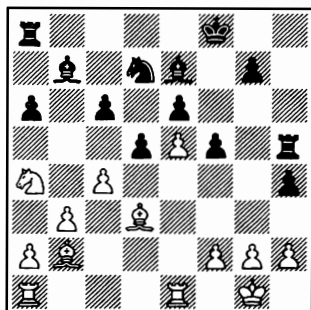

19. cd5 cd5 20. ♖ac1 ♗d8 21. ♗d4 g6 22. b4 ♖h7 23. ♖c3 ♗e8 24. ♖ec1 ♖h8 25. b5 ♗a5 26. ♖3c2 ♗e7 27. b6 ♖hc8 28. ♖c7 ♗d8 29. h3 ♖ab8 30. ♗h2 ♗×b6 31. ♖×c8+ ♗×c8 32. ♗c5 ♖a8 33. ♗b3 (1:0).

082

○ ILLESCAS

● VEHI

Salou, 1987

Defensa Siciliana (B85)

1. e4 c5 2. ♗f3 e6 3. d4 cd4 4. ♗×d4 ♗f6 5. ♗c3 d6 6. ♗e2 a6

7. f4 ♗e7 8. 0-0 0-0 9. ♗h1 ♗c7 10. ♗e1 b5 11. e5 ♗e8 12. ♗d3 ♗b7 13. ♗g3 ♗d7 14. ♗h3 g6

82

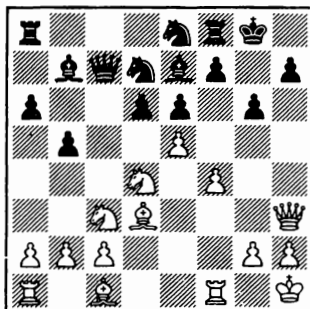

15. f5 ef5 16. e6 ♗c5 17. ♗×f5 fe6 18. ♗h6+ ♗g7 19. ♗f7 ♗f6 20. ♗h6+ ♗×f7 21. ♗×f8 ♖×f8 22. ♖×f6+ ♗×f6 23. ♗×h7 ♗×g2+ 24. ♗×g2 ♗c6+ 25. ♗g3 ♗×d3 26. cd3 ♗e5 27. ♖e1+ ♗d4 28. ♖e4+ ♗×d3 29. ♗×e7 ♖f5 30. ♗×e6 (1:0).

083

○ ILLESCAS

● GARCIA, C.

Salou, 1987

Gambito de Rey (C36)

1. e4 e5 2. f4 ef4 3. ♗f3 d5 4. ed5 ♗f6 5. ♗b5 c6 6. dc6 ♗×c6 7. d4 ♗d6 8. ♗e2+ ♗e6 9. ♗g5 0-0 10. ♗×e6 fe6 11. ♗×c6 bc6 12. 0-0 ♗c7 13. ♗d2 e5 14. de5 ♗×e5 15. ♗f3 ♗d6 16. ♗d2 ♗h8 17. ♗c4 ♗g4 18. ♗h1 ♖ae8 19. ♖ae1 ♖×e1 20. ♗×e1 h6 21. ♗e6 ♗f6 22. ♗d3 ♖e8 23. ♗f5 ♗d5 24. h3 ♖e2

(diagrama 83)

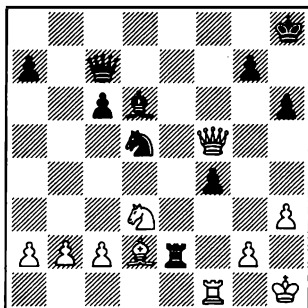

25. c4 f3 26. ♖×f3 ♜×d2 27. cd5 cd5 28. ♜e1 ♖d8 29. ♖×d5 ♖g5 30. ♜e8+ ♜h7 31. ♖e4+ ♖g6 32. ♖×g6+ (1:0).

084

○ ILLESCAS

● DOMONT

Sevilla, 1987

Defensa Siciliana (B33)

1. e4 c5 2. ♘f3 ♘c6 3. d4 cd4 4. ♘×d4 ♘f6 5. ♘c3 e5 6. ♘db5 d6 7. ♙g5 a6 8. ♘a3 b5 9. ♙×f6 gf6 10. ♘d5 f5 11. c3 ♙g7 12. ef5 ♙×f5 13. ♘c2 ♙e6 14. g3 ♙×d5 15. ♖×d5 ♘e7

(diagrama 84)

16. ♖b7 ♖b8 17. ♖×b8+ ♜×b8 18. ♘b4 ♜b6 19. a4 a5 20. ♙×b5+ ♜×b5 21. ab5 ab4 22. ♜a7 ♘d5 23. 0-0 e4 24. ♜d1 bc3 25. bc3 ♘×c3 26. b6 d5 27. b7 0-0 28. ♜a8 ♘×d1 29. ♜×f8+ ♙×f8 30. b8=♖ ♘c3 31. ♜g2 d4 32. ♖c8 h6 33. ♜f1 ♜g7 34. ♖c4 (1:0).

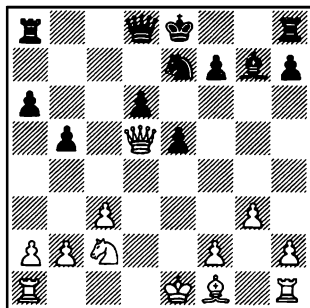

085

○ ILLESCAS

● MOMPO

Sevilla, 1987

Defensa Siciliana (B34)

1. e4 c5 2. ♘c3 ♘c6 3. ♘f3 g6 4. d4 cd4 5. ♘×d4 ♙g7 6. ♘de2 ♘f6 7. g3 0-0 8. ♙g2 d6 9. 0-0 ♙g4 10. h3 ♙×e2 11. ♖×e2 ♜c8 12. ♜d1 ♖c7 13. g4 a6 14. g5 ♘d7 15. ♘d5 ♖b8

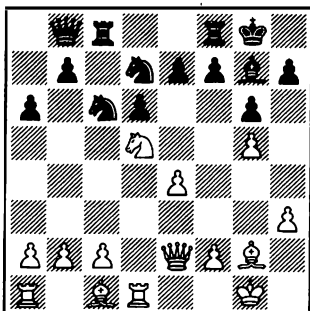

16. ♖f4 ♗fe8 17. c3 b5 18. h4
 ♜b6 19. ♖h3 ♗cd8 20. ♖g3
 ♜×d5 21. ed5 ♜e5 22. f4 ♜c4
 23. h5 ♗c7 24. hg6 hg6 25. ♗ac1
 ♜b6 26. f5 ♖e5 27. fg6 fg6 28.
 ♖e6+ ♜g7 29. ♖×e5+ de5 30.
 ♗f1 ♗f8 31. ♗h2 (1:0).

086

○ HECTOR

● ILLESCAS

Sevilla, 1987

Defensa Siciliana (B47)

1. e4 c5 2. ♜c3 e6 3. ♜f3 ♜c6
 4. d4 cd4 5. ♜×d4 ♗c7 6. f4 a6
 7. ♜×c6 ♗×c6 8. ♖d3 b5 9. ♗e2
 ♖b7 10. ♖d2 ♖c5 11. a4 b4 12.
 ♜d5

86

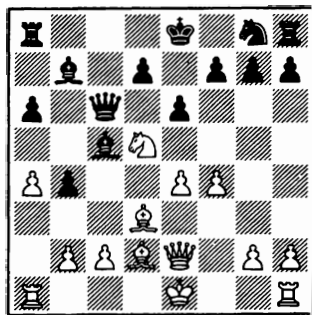

12. ... ♗d6 13. ♜e3 ♗×f4 14.
 ♜c4 ♗h4+ 15. g3 ♗e7 16. ♜a5
 d6 17. ♗f1 ♜f6 18. g4 ♗c7 19.
 ♜×b7 ♗×b7 20. ♗f3 0-0 21. g5
 ♜d7 22. ♗h5 ♜e5 23. ♗f4 g6
 24. ♗h3 b3 25. c3 d5 26. ♖b1
 ♗ad8 27. ♗h4 f5 28. g6 ♗×f6
 29. ♖f4 de4 30. ♖×e5 ♗d5 31.
 ♖d3 ♗f3 32. ♗g4 ♖f2+ (0:1).

087

○ ILLESCAS

● FRANCO

Sevilla, 1987

Defensa Siciliana (B58)

1. e4 c5 2. ♜f3 ♜c6 3. d4 cd4
 4. ♜×d4 ♜f6 5. ♜c3 d6 6. ♖e2
 e5 7. ♜f3 h6 8. 0-0 ♖e7 9. ♗e1
 0-0 10. h3 ♖e6 11. ♖f1 ♗e8 12.
 ♜d5 ♖×d5 13. ed5 ♜b8 14. c4
 ♜bd7 15. ♖e3 ♖f8 16. b4 b6 17.
 ♗c1 ♜h7 18. ♗c2 g6 19. ♗d2 h5

87

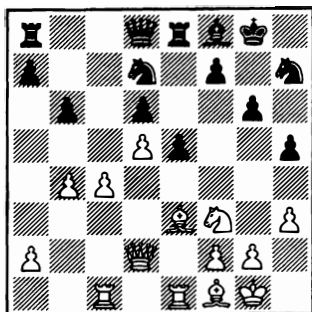

20. c5 dc5 21. bc5 bc5 22. ♖b5
 e4 23. ♜g5 ♜hf6 24. d6 ♗b8 25.
 a4 ♗×b5 26. ab5 ♜e5 27. ♖×c5
 ♜d3 28. ♗a2 ♗d7 29. ♖d4
 ♖×d6 30. ♖×f6 ♖f4 31. ♗cd1
 ♖×g5 32. ♖×g5 ♗×b5 33. ♗e2
 (1:0).

088

○ ILLESCAS

● RODRIGUEZ

Sitges, 1987

Defensa Siciliana (B43)

1. e4 c5 2. ♜f3 e6 3. d4 cd4 4.
 ♜×d4 a6 5. ♜c3 ♗c7 6. ♖d3

♖f6 7. 0-0 ♙e7 8. ♖e2 d6 9.
 ♗h1 0-0 10. f4 ♘c6 11. ♘f3 b5
 12. a3 ♙b7 13. ♙d2 ♜ac8 14.
 ♜ae1 b4 15. ab4 ♘×b4 16. e5
 de5 17. fe5 ♘d7 18. ♙e4 ♙×e4
 19. ♖×e4 ♖c4 20. ♘d4 ♘c5 21.
 ♖f4 ♙g5

88

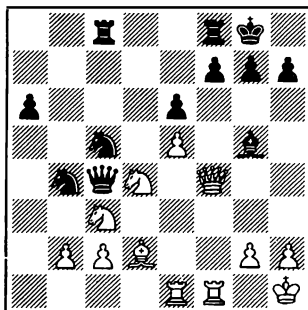

22. ♖×g5 ♖×d4 23. ♘e2 ♖d8
 24. ♖×d8 (1:0).

089

○ ILLESCAS

● TOLHUIZEN

Sitges, 1987

Gambito de Dama (D02)

1. d4 d5 2. ♘f3 ♘c6 3. g3 ♙g4
 4. ♙g2 e6 5. 0-0 ♘f6 6. c4 dc4
 7. ♖a4 ♙e7 8. ♘e5 0-0 9. ♘×c6
 bc6 10. ♖×c4 ♜b8 11. e3 ♘d5
 12. ♖×c6 ♙e2 13. ♜e1 ♙b5 14.
 ♖c2 ♘b4 15. ♖c3 f5 16. a3 ♘d5
 17. ♖c2 ♖d7 18. ♘c3 ♘×c3 19.
 ♖×c3 c5 20. dc5 ♜fc8

(diagrama 89)

21. ♖d2 ♜×c5 22. ♖×d7
 ♙×d7 23. b4 ♜c2 24. e4 ♙f6 25.

89

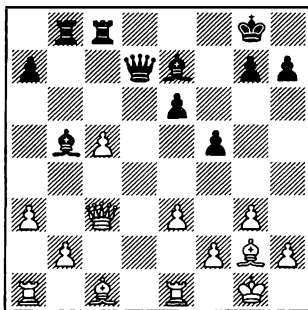

e5 ♙d8 26. ♙e3 ♙b6 27. ♙×b6
 ab6 28. a4 ♙c6 29. ♙×c6 ♜×c6
 30. ♜ec1 ♜×c1+ 31. ♜×c1 ♜a8
 32. ♜a1 ♗f7 33. a5 ba5 34. ba5
 ♜a6 35. ♗g2 ♗e7 36. g4 fg4 37.
 ♗g3 ♗d7 38. ♗×g4 ♗c6 39. f4
 ♗d5 40. ♗g5 ♗e4 41. ♜a4+
 ♗d5 42. h4 (1:0).

090

○ OLIVER

● ILLESCAS

Sitges, 1987

Defensa Benoni (A61)

1. d4 ♘f6 2. ♘f3 c5 3. d5 e6
 4. c4 ed5 5. cd5 d6 6. ♘c3 g6 7.
 e4 ♙g7 8. ♙g5 a6 9. ♘d2 b5 10.
 ♙e2 0-0 11. 0-0 ♘bd7 12. ♖c2
 c4 13. a4 ♜b8 14. ab5 ab5 15.
 ♘a2 ♘c5 16. ♘b4 ♙b7 17. f4
 ♜e8 18. ♙f3 ♜a8 19. ♜ae1 ♖a5
 20. e5

(diagrama 90)

20. ... ♖×b4 21. ef6 ♜×e1 22.
 ♜×e1 ♘d3 23. ♜e3 ♖c5 24.
 ♘f1 ♙f8 25. ♙h4 ♙×d5 26.

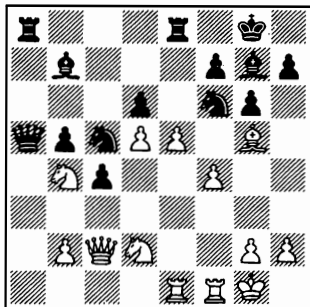

♙×d5 ♖×d5 27. ♙f2 ♗×f4 28. ♖f3 ♗d3 (0:1).

091

○ ILLESCAS

● GUAL

Sitges, 1987

Apertura Inglesa (A16)

1. ♖f3 ♗f6 2. c4 g6 3. ♗c3 d5
4. cd5 ♗×d5 5. g3 ♙g7 6. ♙g2
0-0 7. 0-0 ♗c6 8. ♗×d5 ♖×d5 9.
d3 ♖h5 10. ♖b3 ♖b8 11. ♙f4 e5
12. ♙e3 ♙e6 13. ♖a4 ♖fe8 14.
♖fcl e4

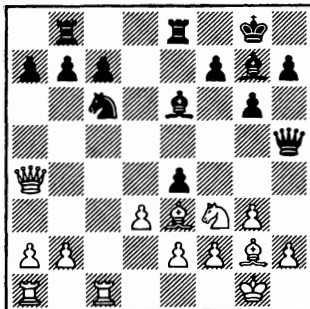

15. ♖c5 ♙f5 16. ♗h4 ♖×e2
17. ♗×f5 gf5 18. de4 ♖×b2 19.
♖d1 fe4 20. ♙×e4 ♖e6 21. ♖b1
b5 22. ♖×b5 (1:0).

092

○ ILLESCAS

● MONCLUS

Sitges, 1987

Gambito de Rey (C36)

1. e4 e5 2. f4 ef4 3. ♗f3 d5 4.
ed5 ♙d6 5. ♙c4 ♗e7 6. 0-0 0-0
7. d4 c6 8. dc6 ♗b×c6 9. ♗c3
♙g4 10. ♗e4 ♙c7 11. c3 ♗f5
12. ♖d3 ♖e7 13. ♗f2 ♙×f3

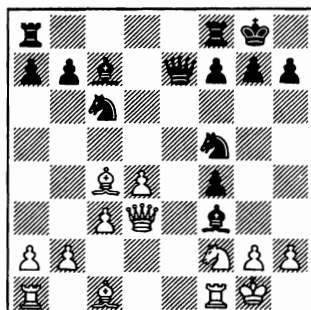

14. ♖×f5 ♙e2 15. ♖e1 f3 16.
gf3 ♙×h2+ 17. ♙×h2 ♖h4+ 18.
♙g2 ♗e7 19. ♖g5 (1:0).

093

○ ILLESCAS

● VILLAVICENCIO

Las Palmas, 1987

Defensa Siciliana (B46)

1. e4 c5 2. ♗f3 e6 3. d4 cd4 4.
♗×d4 a6 5. ♗c3 ♗c6 6. ♗×c6

bc6 7. ♔d3 e5 8. 0-0 ♘f6 9. f4
d6 10. ♖e1 ♙e7 11. fe5 de5 12.
♙h1 ♙e6 13. ♘d1 0-0 14. ♘e3
♘h5 15. ♘f5 ♙g5

93

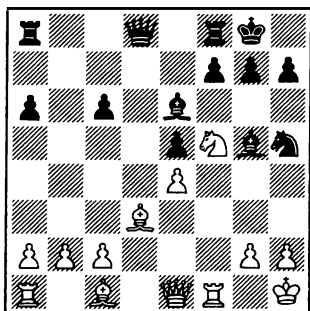

16. ♖c3 ♙×c1 17. ♜a×c1
♖c7 18. ♖×c6 ♖×c6 19. ♘e7+
♙h8 20. ♘×c6 f6 21. g3 g6 22.
♙e2 ♘g7 23. ♜cd1 ♘e8 24.
♘×e5 (1:0).

094

○ NIKOLIC, ST

● ILLESCAS

Las Palmas, 1987

Apertura Inglesa (A34)

1. ♘f3 c5 2. c4 ♘f6 3. ♘c3
♘c6 4. g3 d5 5. cd5 ♘×d5 6.
♙g2 ♘c7 7. 0-0 e5 8. d3 ♙e7 9.
♙e3 0-0 10. ♘a4 b6 11. ♘c3
♙d7 12. ♜e1 f5 13. ♖c1 ♖e8
14. ♙g5 ♙d6 15. ♙d2 ♖h5 16.
♘b5 ♘×b5 17. ♖c4+ ♙h8 18.
♖×b5

(diagrama 94)

18. ... e4 19. ♘g5 ♘e5 20.

94

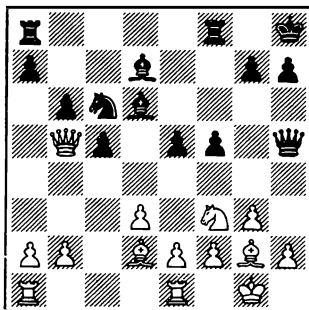

♖b3 ♘g4 21. ♘h3 f4 22. ♙×f4
♙×f4 23. gf4 e3 24. fe3 ♘×e3 25.
♙×a8 ♜×a8 26. ♘g5 c4 27. dc4
♜e8 28. ♜f1 ♖g4+ 29. ♙f2
♖g2+ 30. ♙e1 ♖×f1+ 31. ♙d2
♖×a1 (0:1).

095

○ ILLESCAS

● FERNANDEZ, J. L.

Las Palmas, 1987

Gambito de Rey (C35)

1. e4 e5 2. f4 ef4 3. ♘f3 ♙e7
4. ♙c4 ♘f6 5. e5 ♘g4 6. 0-0 ♘c6
7. d4 d5 8. ed6 ♙×d6 9. ♖e1+
♙f8 10. ♘c3 ♙f5 11. ♘h4 ♖g5

(diagrama 95)

12. ♘×f5 ♖×f5 13. ♖e4
♖×e4 14. ♘×e4 ♜d8 15. c3 ♘a5
16. ♘×d6 ♜×d6 17. ♙e2 ♘e3
18. ♜×f4 ♜e6 19. ♙f3 c6 20. b3
♘d5 21. ♙a3+ ♙g8 22. ♙×d5
cd5 23. ♜f5 g6 24. ♜×d5 ♜a6
25. ♜d7 ♘c6 26. ♙b2 (1:0).

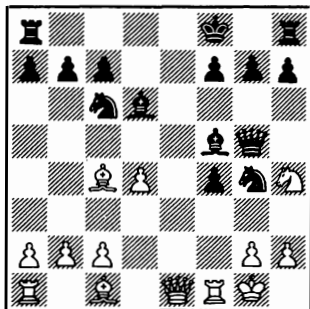

096

○ MENVIELLE

● ILLESCAS

Las Palmas, 1987

Gambito Budapest (A52)

1. d4 ♘f6 2. c4 e5 3. de5 ♘g4
4. ♙f4 ♘c6 5. ♘f3 ♙b4+ 6.
♘bd2 ♙e7 7. e3 ♘g×e5 8. ♘×e5
♘×e5 9. ♙e2 d6 10. a3 ♙×d2+
11. ♙×d2 ♙d7 12. 0-0 ♙c6 13.
♙c3 ♘g6 14. ♙g3 h5 15. ♙d3
h4 16. ♙×g7

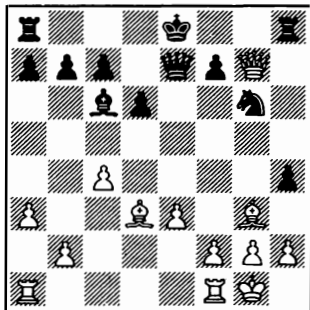

16. ... hg3 17. ♙×g6 gh2+ 18.
♙h1 0-0-0 19. f3 ♙g5 20. ♙×f7
♙df8 21. ♙e6+ ♙d7 22. f4
♙×g2+ 23. ♙×g2 ♙×e6 24. f5
♙×c4 25. ♙f4 ♙d5+ 26. e4 ♙c6
27. ♙h1 ♙h6 28. ♙g4 ♙fh8 29.
♙f7 ♙h4 30. ♙×h4 ♙×h4 31.
♙d5 ♙×e4 32. ♙×c6 bc6 33.
♙f1 ♙h4 34. f6 h1=♙+ 35.
♙×h1 ♙×h1 (0:1).

097

○ CARPINTERO

● ILLESCAS

Coslada, 1988

Defensa Siciliana (B44)

1. e4 c5 2. ♘f3 e6 3. d4 cd4.
♘×d4 ♘c6 5. ♘×c6 bc6 6. ♙d3
♘f6 7. 0-0 d5 8. ♘d2 ♙e7 9.
♙e1 0-0 10. b3 a5 11. ♙b2 ♙a6
12. c4 ♙b8 13. ♙e5 ♙b7 14.
♙e3 d4 15. ♙h3 g6 16. f4

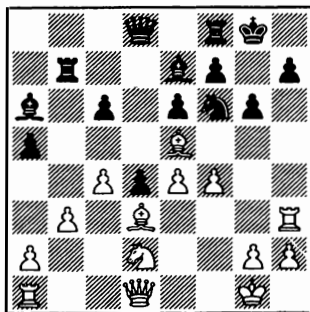

16. ... ♘d7 17. ♙×d4 ♙c5 18.
♘f3 ♙×d4+ 19. ♘×d4 ♘c5 20.
♘c2 ♙d7 21. ♘e1 ♘×e4 22.
♙e2 ♙f6 23. ♘c2 ♘c5 24. ♙f1
♙fd8 25. ♘e1 ♙b7 26. ♙ff3

♖a6 27. f5 ef5 28. ♜e3 ♜b4 29.
 ♜e8+ ♜g7 30. ♜×d8 ♜×d8 31.
 ♞e3 h5 32. ♞c5 ♞c3 33. ♞e3 f4
 34. ♞e7 ♜×d3 35. ♜×d3 ♜×d3
 36. ♜×d3 ♞×d3 37. ♞e5+ ♜h7
 (0:1).

098

○ ILLESCAS

● GOMEZ

Coslada, 1988

Defensa Siciliana (B58)

1. e4 c5 2. ♜f3 ♜c6 3. d4 cd4
 4. ♜×d4 ♜f6 5. ♜c3 d6 6. ♙e2
 e5 7. ♜f3 h6 8. 0-0 ♙e7 9. ♜e1
 0-0 10. h3 ♙d7 11. ♙f1 ♜c8 12.
 ♜d5 ♜×d5 13. ed5 ♜a5 14. a4
 ♞c7 15. ♙d2 ♜c4 16. ♙c3 ♜b6

98

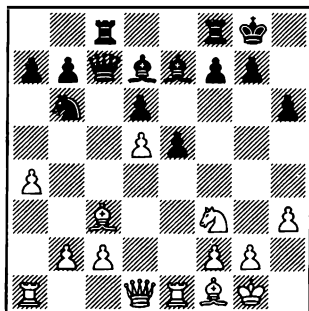

17. ♙b4 ♞×c2 18. a5 ♞×d1
 19. ♜a×d1 ♜a8 20. ♜×e5 ♙a4
 21. ♜a1 ♙b3 22. a6 ♙×d5 23.
 ab7 ♙×b7 24. ♜×a7 ♙d5 25.
 ♜×e7 de5 26. ♜7×e5 (1:0).

099

○ ILLESCAS

● HERNANDEZ

Las Palmas, 1988

Defensa Siciliana (B37)

1. e4 c5 2. ♜f3 ♜c6 3. d4 cd4
 4. ♜×d4 g6 5. c4 ♙g7 6. ♜c2 d6
 7. ♙e2 f5 8. ef5 ♙×f5 9. 0-0 ♜f6
 10. ♜c3 0-0 11. ♙e3 ♜h8 12.
 ♜d4 ♞d7 13. ♞d2 ♜g4 14.
 ♙×g4 ♙×g4 15. f3 ♙e6 16. b3
 ♙g8 17. ♜ad1 ♞d8 18. ♜d5
 ♜c8 19. ♜fe1 ♙e5 20. ♙f2 e6
 21. ♜c3 ♞a5

99

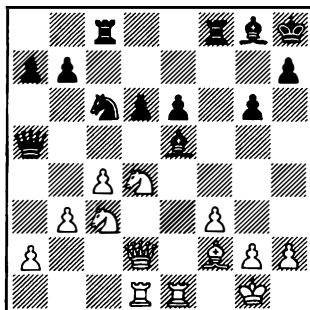

22. ♜×c6 bc6 23. ♙d4 ♙×d4+
 24. ♞×d4+ e5 25. ♞e3 ♜cd8 26.
 ♜e4 d5 27. ♜c5 ♞c7 28. cd5
 ♜×d5 29. ♜×d5 cd5 30. ♞×e5+
 ♞×e5 31. ♜×e5 ♜c8 32. b4 a5
 33. a3 ab4 34. ab4 ♜b8 35. ♜d3
 ♜a8 36. ♜f2 d4 37. ♜e4 ♜d8
 38. ♜e1 ♙c4 39. ♜e5 ♙g8 40.
 ♜c6 ♜d6 41. ♜×d4 ♙d5 42.
 ♜e2 ♙c4 43. ♜d2 ♜g8 44. ♜f2
 (1:0).

100

○ ILLESCAS

● GARCIA, S.

Las Palmas, 1988

Defensa Siciliana (B90)

1. e4 c5 2. ♜f3 d6 3. d4 cd4 4.
 ♜×d4 ♜f6 5. ♜c3 a6 6. a4 e6 7.

♖d3 ♘c6 8. ♘b3 b6 9. 0-0 ♙e7
 10. f4 ♙b7 11. ♖e2 ♘d7 12.
 ♙d2 0-0 13. ♘d1 ♙f6 14. ♚f3
 ♘d4 15. ♘×d4 ♙×d4+ 16. ♘h1
 g6 17. ♚h3 ♚e8 18. ♙c3 ♙×c3
 19. ♘×c3 f5 20. ef5 ef5 21. ♚e3
 ♘f6 22. ♚e1 ♖d7 23. h3 ♚×e3
 24. ♖×e3 ♚e8 25. ♖f2 ♚×e1+
 26. ♖×e1 ♘g7 27. ♖f1 ♖c8 28.
 ♘h2 ♘f8 29. ♖e2 ♘h5 30. ♖d2
 ♖c5 31. ♙f1 d5 32. ♘d1 d4 33.
 c3 dc3 34. ♘×c3 ♘f6 35. ♖d8+
 ♘g7 36. ♖b8 ♖e7 37. ♙e2 h5

100

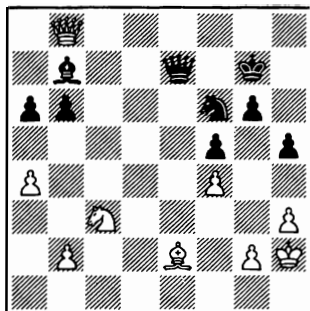

38. ♖a7 ♖c7 39. ♙f3 ♖×f4+
 40. ♘h1 ♖c1+ 41. ♘d1 (1:0).

101

○ LOPEZ COLON

● ILLESCAS

Johnnie Walker, 1988

Defensa Siciliana (B41)

1. d4 ♘f6 2. c4 e6 3. ♘f3 c5
 4. ♘c3 cd4 5. ♘×d4 a6 6. e4 ♖c7
 7. ♙d3 ♘c6 8. ♘×c6 dc6 9. 0-0
 e5 10. f4 ♙g4 11. ♖c2 0-0-0 12.
 h3 ♙c5+ 13. ♘h2

101

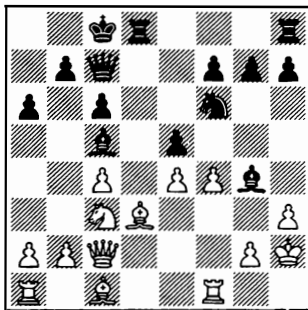

13. ... ef4 14. ♙×f4 ♙d6 15.
 g3 ♙e6 16. ♚ad1 h5 17. ♙×d6
 ♖×d6 18. ♙e2 ♖e5 19. h4 ♚×d1
 20. ♚×d1 g5 21. ♖d2 gh4 22.
 ♖f4 hg3+ 23. ♖×g3 ♘g4+ 24.
 ♙×g4 hg4+ 25. ♘g2 ♖×g3+ 26.
 ♘×g3 ♚h3+ 27. ♘f4 f6 28. ♚d6
 ♚f3+ (0:1).

102

○ ILLESCAS

● SARMIENTO

Johnnie Walker, 1988

Defensa Siciliana (B37)

1. ♘f3 ♘f6 2. c4 c5 3. ♘c3 g6
 4. e4 ♘c6 5. d4 cd4 6. ♘×d4
 ♙g7 7. ♘c2 0-0 8. ♙e2 d6 9. 0-0
 ♙e6 10. f4 ♘a5 11. b3 ♘g4 12.
 ♙×g4 ♙×c3 13. ♚b1 ♙×g4 14.
 ♖×g4 b5 15. cb5 ♖b6+ 16. ♙e3
 ♖×b5 17. ♚bd1 ♘c6 18. ♙f2
 ♖b7 19. ♘e3 ♙g7 20. ♖h4
 ♚fe8 21. f5

(diagrama 102)

21. ... ♙f6 22. ♖h3 ♚ac8 23.
 ♘d5 ♙e5 24. ♙e3 e6 25. fe6

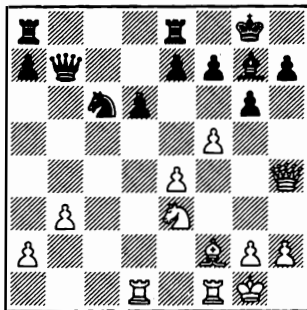

♖×e6 26. ♕g5 ♜ce8 27. ♕f6
♜b4 28. ♞h6 (1:0).

103

○ ILLESCAS

● POMES, J.

Johnnie Walker, 1988

Defensa India de Rey (E90)

1. d4 ♖f6 2. c4 g6 3. ♘c3 ♕g7
4. e4 d6 5. ♘f3 0-0 6. h3 e5 7. d5
♜bd7 8. ♕g5 h6 9. ♕e3 ♞e7 10.
♜d2 a5 11. ♕e2 ♜c5 12. a3 ♕d7
13. b4 ab4 14. ab4 ♜×a1 15.
♞×a1 ♜c×e4

103

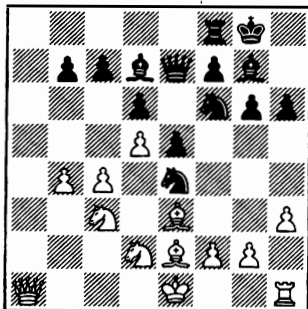

16. ♜d×e4 ♜×e4 17. ♜×e4 f5
18. ♞a5 ♕c8 19. ♜c3 f4 20.
♕c1 e4 21. ♜d1 ♕d4 22. ♞a3
♞g5 23. g4 ♞h4 24. ♕b2 ♕×b2
25. ♞×b2 f3 26. ♕f1 ♕×g4 27.
♜g1 ♕h5 28. ♜e3 ♞f4 29. ♜g3
♜h7 30. c5 g5 31. h4 g4 32. ♕b5
♜g8 33. ♕d7 ♜g7 34. ♕f5+
♜g8 35. ♞f6 ♜h8 36. ♞d8+
♜g8 37. ♞×c7 ♕g6 38. ♕×g6
♜×g6 39. ♞c8 ♜h7 40. ♞×b7+
♜g7 41. ♞×g7+ (1:0).

104

○ ILLESCAS

● VEHI, V.

Johnnie Walker, 1988

Apertura Inglesa (A47)

1. ♘f3 c5 2. c4 b6 3. ♘c3 ♕b7
4. e3 ♘f6 5. d4 g6 6. d5 ♕g7 7.
e4 d6 8. ♕f4 0-0 9. ♕e2 ♜a6 10.
0-0 ♜c7 11. h3 e5 12. ce6 ♜×e6
13. ♕×d6 ♜e8 14. e5 ♜d7 15.
♜d5 a6 16. ♜e1 f6 17. ♕f1 f×e5
18. ♜×e5 ♜d4

104

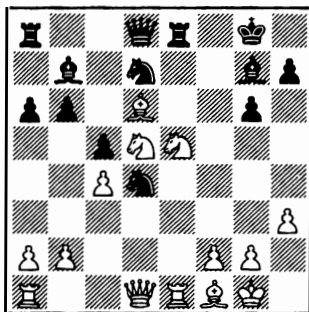

19. ♕c7 ♞c8 20. ♜×d7 ♞×d7

21. ♖×e8+ ♗×e8 22. ♙×b6 ♗c6
23. ♗d2 (1:0).

105

○ ILLESCAS

● CHANDLER, M.

Linares, 1988

Defensa Siciliana

(B58)

1. e4 c5 2. ♘f3 d6 3. d4 cd4 4.
♙×d4 ♘f6 5. ♘c3 ♘c6 6. ♙e2
e5 7. ♘f3 h6 8. 0-0 ♙e7 9. ♗e1
0-0 10. h3 ♙e6 11. ♙f1 ♗h8 12.
♘d5 ♘h7 13. b3 f5 14. ef5 ♙×f5
15. ♙a3 ♙h4 16. ♘h4 ♗h4 17.
♙×d6 ♘g5 18. ♙×e5 ♘×e5 19.
♗×e5 ♙h3

105

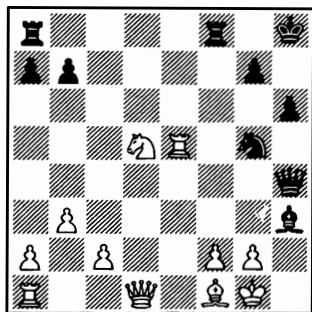

20. f4 ♗ad8 21. c4 ♗×d5 22.
♗×d5 ♗×f4 23. ♗×g5 ♙e6 24.
♗×e6 ♗d4+ 25. ♗h2 hg5 26.
♗e1 g4 27. ♗e5 ♗f2 28. ♗h5+
♗g8 29. c5 (1:0).

106

○ ILLESCAS

● PIRA, D.

Montpellier, 1988

Defensa Siciliana

(B32)

1. e4 c5 2. ♘f3 ♘c6 3. d4 cd4
4. ♙×d4 e5 5. ♘b5 d6 6. c4 ♙e7
7. ♘1c3 a6 8. ♘a3 ♙e6 9. ♙e2
♙g5 10. 0-0 ♙×c1 11. ♗×c1
♘d4 12. ♘c2 ♘×c2 13. ♗×c2
♗c8 14. ♗d2 ♗e7 15. ♗b3 ♗c7
16. ♗fd1 ♗d8

106

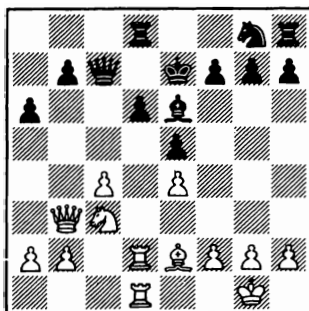

17. f4 ef4 18. e5 ♗c5+ 19.
♗h1 ♗×e5 20. ♗×b7+ ♗d7 21.
♗×a6 ♘f6 22. ♙f3 ♗hd8 23.
♗e2 ♗f5 24. ♘b5 g5 25. ♘d4
♗g6 26. ♙d5 ♗h5 27. ♙×e6 fe6
28. ♗×e6+ ♗f7 29. ♗f1 ♘g4 30.
h3 ♘e5 31. ♗a5 ♗g8 32. ♗d5
♗f7 33. ♘f5 g4 (1:0).

107

○ MIRALLES, G.

● ILLESCAS

Montpellier, 1988

Gambito de Dama

(D40)

1. d4 d5 2. c4 e6 3. ♘f3 c5 4.
e3 ♘f6 5. ♘c3 ♘c6 6. a3 cd4 7.
ed4 ♘e4 8. ♙e3 ♘×c3 9. bc3
♙e7 10. ♙d3 dc4 11. ♙×c4 0-0
12. 0-0 b6 13. ♗d3 ♙b7 14. ♙a2
♗c8 15. ♙b1 g6 16. ♙h6 ♗e8

17. ♖e1 ♙f6 18. ♙a2 ♙g7 19. ♙g5 ♜c7 20. ♖ac1 ♜d6 21. ♜e2 h6 22. ♙e3 ♜×a3 23. ♜d2

107

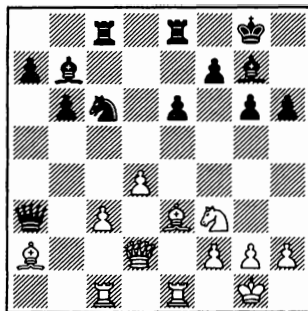

23. ... ♜f8 24. c4 ♖ed8 25. ♜b2 ♘b4 26. ♙b1 ♙×f3 27. gf3 ♘c6 28. ♖ed1 ♜e7 29. ♙e4 ♘×d5 (0:1).

108

○ ILLESCAS

● WEILL, R.

Montpellier, 1988

Defensa Pirc

(B07)

1. e4 g6 2. d4 ♙g7 3. ♘c3 d6 4. h4 h5 5. ♘c4 ♘c6 6. ♘ge2 e5 7. de5 ♘×e5 8. ♙b3 ♘f6 9. ♙g5 ♜d7 10. f3 b5 11. ♜d2 a5 12. a3 ♙a6 13. ♘d5 ♘×d5 14. ♙×d5 c6 15. ♙a2 b4

(diagrama 108)

16. ab4 ab4 17. ♙b3 0-0 18. ♖d1 ♘c4 19. ♙×c4 20. ♜×b4 d5 21. ♜×c4 (1:0).

108

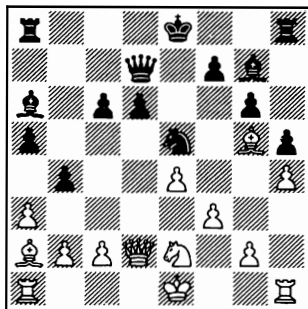

109

○ ILLESCAS

● HEBDEN, M.

Montpellier, 1988

Apertura Española

(C68)

1. e4 e5 2. ♘f3 ♘c6 3. ♙b5 a6 4. ♙×c6 d×c6 5. 0-0 ♙d6 6. d4 ed4 7. ♜×d4 f6 8. c4 ♜e7 9. ♘c3 ♙e6 10. b3 ♖d8 11. ♜a7 ♙g4 12. e5 fe5 13. ♜×b7 ♘f6

109

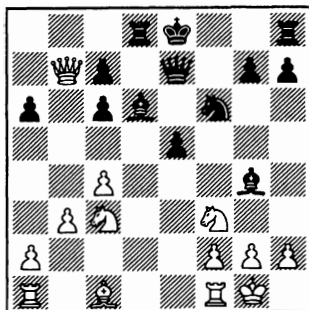

14. c5 ♙×c5 15. ♜×c6 ♙d7 16. ♜×c7 ♙d6 17. ♜b7 ♖b8 18.

♖×a6 ♜c8 19. ♜b5 ♙c5 20.
 ♙e3 0-0 21. ♙×c5 ♖×c5 22.
 ♜d6 e4 23. ♜d2 ♖g5 24. ♜2×e4
 ♜×e4 25. ♜×e4 ♖e5 26. ♜fe1
 ♙c6 27. ♜ac1 ♖e6 28. f3 ♜h8
 29. ♜c5 ♖d7 30. ♜ec1 ♖d3 31.
 ♖b6 ♙d7 32. ♜×c8 ♙×c8 33.
 ♖c5 (1:0).

110

○ GACHON, L.

● ILLESCAS

Montpellier, 1988

Defensa Siciliana (B80)

1. e4 c5 2. ♜f3 e6 3. d4 cd4 4.
 ♜×d4 ♜c6 5. ♜c3 ♖c7 6. g3 a6
 7. ♙g2 ♜f6 8. 0-0 ♜×d4 9.
 ♖×d4 ♙c5 10. ♙f4 d6 11. ♖d2
 h6 12. ♜a4 e5 13. ♜×c5 dc5 14.
 ♙e3 ♜g4 15. ♜ad1 0-0 16. ♜fe1
 ♙e6 17. ♖c3 ♜×e3 18. ♜×e3
 ♜d8 19. ♜ed3 b5 20. a3

110

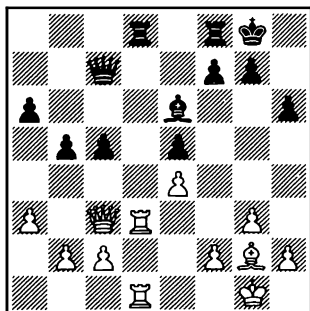

20. ... a5 21. ♜×d8 ♜×d8 22.
 ♜×d8+ ♖×d8 23. h3 ♖d1+ 24.
 ♜h2 ♖d4 25. ♖×a5 ♖×b2 26.
 a4 ba4 27. ♖×a4 ♖c1 28. h4 h5
 29. ♖e8+ ♜h7 30. ♖b8 ♖×c2

31. ♖×e5 ♖×f2 32. ♖×h5+ ♜g8
 33. ♖g5 c4 34. e5 c3 35. h5 ♖d2
 36. ♖h4 c2 37. ♖a4 ♙d5 38.
 ♖e8+ ♜h7 (0:1).

111

○ DENNY, K.

● ILLESCAS

Thessaloniki, 1988

Defensa Siciliana (B48)

1. e4 c5 2. ♜f3 e6 3. d4 cd4 4.
 ♜×d4 ♜c6 5. ♜c3 ♖c7 6. ♙e3
 a6 7. ♙d3 ♜f6 8. 0-0 ♜e5 9. h3
 b5 10. a3 ♙c5 11. ♖e2 ♜g6 12.
 ♜b3 ♙×e3 13. ♖×e3 d6 14. f4
 ♙b7 15. ♜ad1 0-0 16. ♜f2 ♜fd8
 17. ♜fd2 ♜ac8 18. ♙e2 e5 19.
 f5 ♜e7 20. ♙f3 d5 21. ed5 ♜×f5
 22. ♖a7 ♜d6 23. ♜e2 ♜e8 24.
 ♜d2 ♜d7 25. ♜de4

111

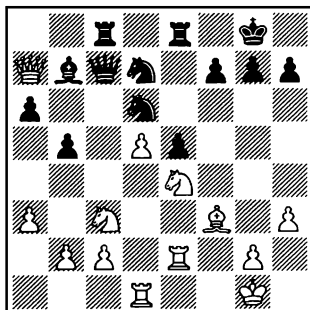

25. ... f5 26. ♜×d6 ♖×d6 27.
 ♜f2 e4 28. ♙e2 ♜×c3 29. ♙×b5
 ♜c7 30. ♙a4 e3 31. ♜e2 f4 32.
 ♖d4 ♜f8 33. ♜f1 ♜e5 34. e3
 ♜×a4 35. ♖×a4 ♖×d5 (0:1).

112

○ ILLESCAS

● SANTA, J.

Thessaloniki, 1988

Gambito de Dama (D58)

1. ♖f3 ♗f6 2. c4 e6 3. ♖c3 d5
 4. d4 ♗e7 5. ♗g5 h6 6. ♗h4 0-0
 7. e3 b6 8. ♗c1 ♗b7 9. cd5 ed5
 10. ♗b5 a6 11. ♗a4 ♗bd7 12.
 0-0 c5 13. ♗×d7 ♗×d7 14. ♗×e7
 ♗×e7 15. dc5 ♗×c5 16. ♗a4
 ♗d6 17. ♗fd1 ♗c5 18. ♗a3
 ♗fd8 19. ♗a4 ♗ac8 20. ♗d4
 ♗×a4 21. ♗×c8 ♗×c8 22. ♗×a4
 b5 23. ♗a5 ♗e6 24. ♗c1 ♗c8
 25. ♗×c8+ ♗×c8 26. ♗c3 ♗d7
 27. b4 h5 28. h3 ♗g6 29. ♗c2
 ♗d6 30. a3 h4 31. ♗f3 ♗f6 32.
 ♗d1 ♗e6 33. ♗d4 ♗g6 34.
 ♗×h4 ♗b1+ 35. ♗h2 ♗b2 36.
 ♗g5 ♗×a3

112

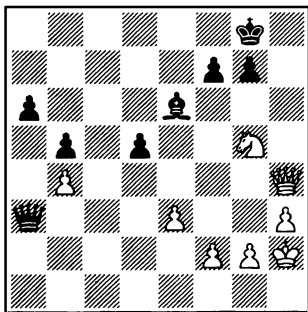

37. ♗f4 g6 38. ♗b8+ ♗g7 39.
 ♗e5+ ♗g8 40. ♗×e6 fe6 41.
 ♗×e6+ ♗g7 42. ♗e7+ ♗g8 43.
 h4 ♗c3 44. g4 ♗c4 45. ♗g3 ♗f1
 46. ♗d8+ ♗g7 47. ♗d7+ ♗f8
 48. ♗×d5 ♗g1+ 49. ♗g2 ♗a1
 50. ♗a8+ ♗f7 51. ♗d5+ ♗e7

52. ♗g5+ ♗f7 53. ♗f4 ♗b1 54.
 ♗d5+ ♗g7 55. ♗d7+ ♗f8 56.
 ♗d6+ ♗f7 57. ♗g5 (1:0).

113

○ ILLESCAS

● MATEO, R.

Thessaloniki, 1988

Apertura Inglesa (A35)

1. ♖f3 c5 2. c4 ♗c6 3. ♗c3
 g6 4. e3 ♗g7 5. d4 cd4 6. ed4 d6
 7. d5 ♗e5 8. ♗×e5 ♗×e5 9. ♗d3
 ♗f6 10. 0-0 0-0 11. ♗g5 h6 12.
 ♗d2 ♗g7 13. h3 ♗d7 14. ♗f3
 ♗c8 15. ♗ae1 ♗f5 16. b3 ♗×d3
 17. ♗×d3 ♗f5 18. ♗×f5 gf5 19.
 f4 ♗d4+ 20. ♗h2 ♗fe8 21. ♗b5
 ♗b6 22. ♗e3 a6

113

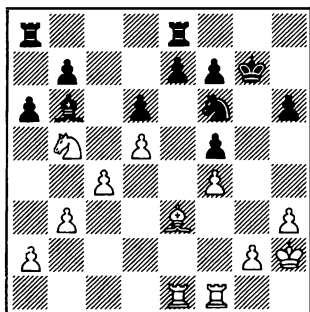

23. ♗×d6 ed6 24. ♗×b6 ♗e4
 25. ♗f3 h5 26. ♗fe3 h4 27. b4
 ♗ec8 28. ♗×e4 fe4 29. ♗×e4
 ♗e8 30. ♗×e8 ♗×e8 31. c5 ♗e7
 32. c6 bc6 33. dc6 ♗e8 34. a4
 ♗f6 35. b5 ♗e6 36. ♗d8 ab5 37.
 ab5 d5 38. b6 ♗×d8 39. c7 ♗d7
 40. cd8=♗+ ♗×d8 41. g4 d4 42.
 ♗g2 (1:0).

114

○ MUCO, F.

● ILLESCAS

Thessaloniki, 1988

Gambito de Dama (D38)

1. ♖f3 ♗f6 2. c4 e6 3. ♗c3 d5
4. d4 ♖b4 5. cd5 ed5 6. ♖a4+
♗c6 7. ♖g5 h6 8. ♖×f6 ♖×f6 9.
e3 0-0 10. ♖b5 ♖d7 11. ♖c1
♖d6 12. a3 ♖×c3+ 13. ♖×c3 a5
14. ♖×c6 ♖×c6 15. ♖c2 ♖d7
16. ♗e5 c6 17. 0-0 ♖ae8 18. b4
♖c8 19. h3 f6 20. ♗g6 ♖f7 21.
f4 ♖e4 22. g4 f5 23. ♗e5 fg4 24.
hg4 ♖f6 25. ♖g2 g5 26. fg5 hg5
27. ♖×f6 ♖×f6 28. ♖g3 ♖d6 29.
♖c2

114

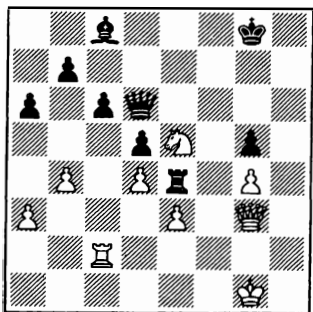

29. ... ♖×g4 30. ♖×g4 ♖×g4
31. ♗×g4 ♖g3+ 32. ♖g2 ♖e1+
33. ♗h2 ♖h4+ 34. ♗g1 ♖e1+
35. ♗h2 ♗g7 36. ♖g3 ♖e2+ 37.
♗h3 ♖f1+ 38. ♗h2 ♖e2+ 39.
♗h3 ♗g6 40. ♖f3 (0:1).

115

○ ILLESCAS

● DE LA ROCHA

Zamora, 1988

Defensa Pirc

(B08)

1. e4 g6 2. d4 ♖g7 3. ♗c3 d6
4. ♗f3 ♗f6 5. ♖e2 0-0 6. 0-0
♖g4 7. ♖e3 ♗c6 8. d5 ♖×f3 9.
♖×f3 ♗e5 10. ♖e2 c6 11. f4
♗ed7 12. dc6 bc6 13. ♖d2 ♖c7
14. ♖ad1 ♖ab8 15. b3 ♖fd8 16.
♖f3 ♗e8 17. ♗e2 e6 18. c4 c5
19. ♗c3 a6 20. ♗a4 ♖bc8 21.
♖f2 ♖f8 22. g3 ♗g7 23. g4 ♗b8
24. g5 d5

115

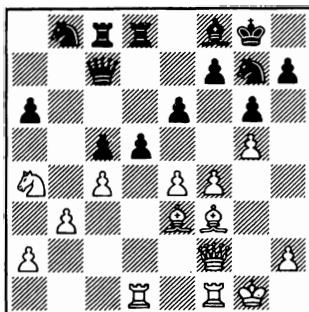

25. cd5 ed5 26. ♖g4 d4 27.
♖d2 ♗d7 28. ♗b2 ♖e8 29.
♖de1 f5 30. gf6 ♗×f6 31. ♖×c8
♖×c8 32. ♖g2 ♖a8 33. f5 ♗×e4
(1:0).

116

○ AYAS

● ILLESCAS

Zamora, 1988

Apertura Peón de Dama(D02)

1. ♗f3 d5 2. d4 c5 3. g3 cd4
4. ♗×d4 e5 5. ♗b3 ♗c6 6. ♖g2
♖e6 7. 0-0 h6 8. c3 ♗f6 9. ♖e3
♖e7 10. ♗a3 0-0 11. ♖c5 ♖c8
12. ♖d2 b6 13. ♖×e7 ♖×e7 14.

♟c2 ♜fd8 15. ♜ad1 a5 16. f4 a4
17. fe5 ♞e4

116

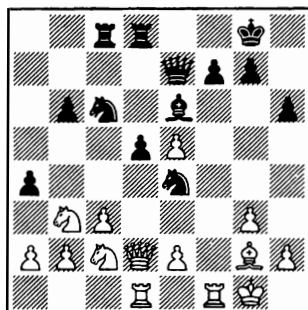

(0:1).

117

○ HECTOR, J.

● ILLESCAS

Zamora, 1988

Defensa Siciliana (B41)

1. e4 c5 2. ♞f3 e6 3. d4 cd4 4.
♞×d4 a6 5. c4 ♞f6 6. ♞c3 ♞c7
7. ♜e2 ♜b4 8. 0-0 ♜×c3 9. bc3
♞×e4 10. ♜e3 d6 11. ♜f3 ♞c5
12. ♞d2 ♞bd7 13. ♜fe1 0-0 14.
♞b3 ♞b6 15. ♜e2 ♞ba4 16.
♜ad1 ♜d8 17. ♜f3 ♜b8 18.
♜e5

(diagrama 117)

18. ... b6 19. ♜g5 ♜b7 20.
♞f4 e5 21. ♞f6 ♞e6 22. ♜g3
♞×c3 23. ♜e1 ♜×f3 24. ♞×f3
♞a4 25. ♞d2 ♞ac5 26. ♞f1 ♞d4
27. ♞f6 ♞ce6 28. ♞e3 ♞h8 29.
♞h4 f5 30. ♞h1 ♞f7 31. ♜h3 h6
32. ♜c1 ♞f4 33. ♞d5 ♞×h3 34.

117

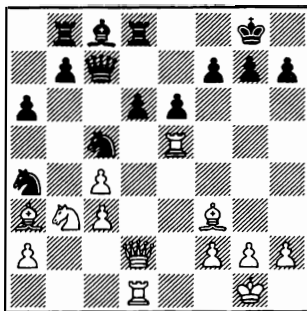

♜×h6 ♞×f2+ 35. ♜g1 gh6 36.
♞×h6+ ♞h7 37. ♞f6+ ♞g7 38.
♞h4+ ♜g8 39. ♜×f2 f4 40. ♜d1
♞f5 41. ♞h3 ♜f8 (0:1).

118

○ ILLESCAS

● FRAGUELA

Zamora, 1988

Defensa Francesa (C10)

1. e4 e6 2. d4 d5 3. ♞c3 de4
4. ♞×e4 ♜d7 5. ♞f3 ♜c6 6.
♜d3 ♞d7 7. 0-0 ♜e7 8. c4 ♞gf6
9. ♞c3 0-0 10. d5 ed5 11. cd5
♞×d5 12. ♞×d5 ♜×d5 13.
♜×h7+ ♜×h7 14. ♞×d5 c6 15.
♞f5+

(diagrama 118)

(1:0).

119

○ GARCIA, V.

● ILLESCAS

Alicante, 1989

Defensa Bogindia (E11)

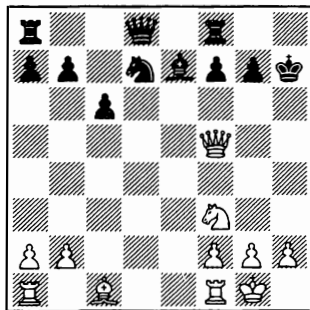

1. d4 e6 2. c4 ♖b4+ 3. ♔d2 a5
4. ♘f3 d6 5. g3 ♘c6 6. ♙g2 e5
7. d5 ♙×d2 8. ♗×d2 ♘b8 9. ♘c3
♘a6 10. e4 ♘h6 11. 0-0 0-0 12.
♘h4 ♘c5 13. ♜ae1 ♙d7 14. b3
♗e7 15. ♗c2 ♘h8 16. h3 ♗f6
17. ♘h1

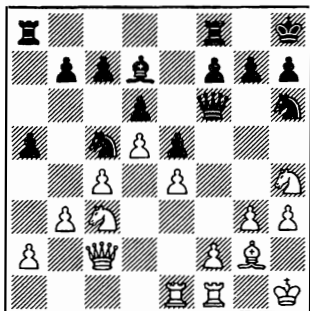

17. ... g5 18. ♘f3 ♙×h3 19.
♗d2 ♜g8 20. ♘h2 ♙g4 21. ♗e3
♙d7 22. ♗e2 ♘g4+ 23. ♘g1
♗h6 24. ♜d1 f5 25. ef5 ♙×f5 26.
♜fe1 ♜af8 (0:1).

○ ILLESCAS

● SANZ, J.

Alicante, 1989

Defensa de los Dos
Caballos

(C55)

1. e4 e5 2. ♘f3 ♘c6 3. ♙c4
♘f6 4. d4 ed4 5. e5 ♘g4 6. ♗e2
♗e7 7. ♙f4 f6 8. ef6 ♘×f6 9.
♘bd2 d6 10. ♗×e7 ♙×e7 11.
♘b3 d3 12. c3 ♙g4 13. ♘bd4
♘×d4 14. ♘×d4 0-0-0 15. h3
♙d7 16. 0-0 ♜de8 17. ♜fe1 ♙d8
18. ♙×d3 ♘d5 19. ♙d2 g6

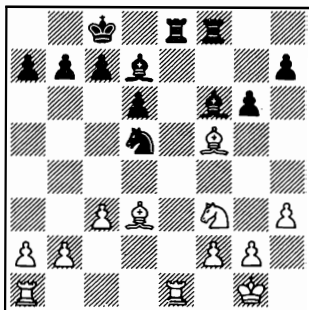

20. ♙h6 ♙f6 21. ♘f3 ♘e7 22.
♙g5 ♜hf8 23. h4 ♘d5 24. ♙h6
♜×e1+ 25. ♜×e1 ♜e8 26.
♜×e8+ ♙×e8 27. ♘g5 ♙×g5 28.
♙×g5 h5 29. f3 ♘d7 30. ♘f2
♘e6 31. a3 b5 32. c4 bc4 33.
♙×c4 ♘e5 34. ♙h6 ♘d4 35.
♙a6 ♘e5 36. ♙g7+ ♘e6 37. b4
c5 38. bc5 dc5 39. ♙f8 ♘e7 40.
♙c4+ ♘d6 41. ♘e3 ♙d7 42.
♘f4 ♙f5 43. ♘g5 ♙e6 44. ♙b5
♙d7 45. ♙d3 ♘e6 46. ♙c4 ♘d5
47. ♙×c5 (1:0).

121

○ BEVIA, L.

● ILLESCAS

Alicante, 1989

Apertura Inglesa

(A20)

1. c4 e5 2. ♘c3 ♘f6 3. g3 c6
4. ♕g2 d5 5. cd5 cd5 6. d4 ed4
7. ♖×d4 ♘c6 8. ♖a4 d4 9. ♘e4
♘×e4 10. ♕×e4 ♕b4 11. ♘f1
♕e7 12. ♘g2 0-0 13. ♘f3 ♕f6
14. ♕f4 ♖e8 15. ♕d3

121

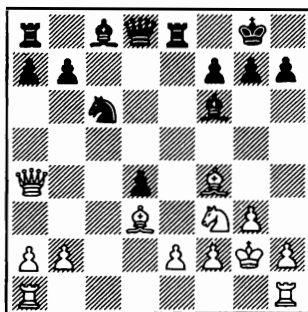

15. ... g5 16. ♕d2 g4 17. ♘g1
♘e5 18. ♕e4 ♕d7 19. ♖b3 ♕e6
20. ♖×b7 ♖b8 21. ♖×a7 ♕d5
22. f3 ♘c6 23. ♖a6 ♖×e4 24. fe4
♕×e4+ 25. ♘f3 d3 (0:1).

122

○ GUAL, A.

● ILLESCAS

Alicante, 1989

Defensa Bogoidindia

(E11)

1. d4 e6 2. c4 ♕b4+ 3. ♕d2 a5
4. ♘f3 d6 5. g3 ♘c6 6. ♕g2 e5
7. d5 ♕×d2+ 8. ♘f×d2 ♘b8 9.
♘c3 ♘h6 10. c5 dc5 11. ♘a4
♘d7 12. ♘e4 b6

122

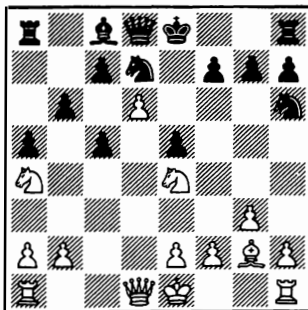

13. d6 c6 14. ♘d2 ♕b7 15.
♕h3 ♕c8 16. ♕g2 0-0 17. ♕×c6
♖b8 18. ♘c3 ♘f5 19. ♘c4 ♘d4
20. ♕g2 ♕a6 21. ♘e3 ♘f6 22.
a4 ♖×d6 23. 0-0 ♖fd8 24. ♖e1
♖e6 25. ♖b1 ♖d6 26. ♖a3
♖bd8 (0:1).

123

○ CASTILLO, M.

● ILLESCAS

Campeonato de España,
Almería, 1989

Defensa Siciliana

(B46)

1. e4 c5 2. ♘f3 e6 3. ♘c3 a6
4. d4 cd4 5. ♘×d4 ♖c7 6. ♕e2
b5 7. 0-0 ♕b7 8. ♕e3 ♘f6 9. f4
b4 10. ♘a4 ♘×e4 11. ♘b3 ♖c6
12. ♘a5 ♖×a4 13. ♘×b7 ♖c6
14. ♘a5 ♖c7 15. ♘b3 d5 16.
♕f3 ♘d6 17. ♖e2 ♕e7 18. g4
0-0 19. f5 ♘c6 20. fe6 fe6 21.
♘c5 ♖c8 22. ♕f2

(diagrama 123)

22. ... ♘c4 23. ♘d3 ♕f6 24.
♖ae1 ♘d4 25. ♕×d4 ♕×d4+ 26.
♘h1 ♘e3 (0:1).

123

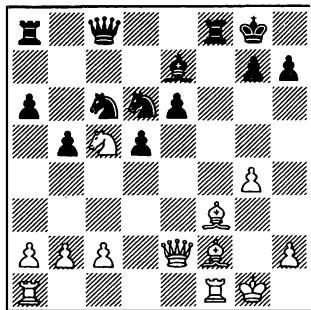

124

○ MOMPO

● ILLESCAS

Campeonato de España,
Almería, 1989

Defensa Holandesa (A90)

1. d4 e6 2. ♖f3 f5 3. g3 ♗f6
4. ♙g2 ♙e7 5. c4 0-0 6. 0-0 d5
7. b3 ♗c6 8. e3 ♗e4 9. ♙b2 ♙d7
10. ♗bd2 a5 11. a3 ♙e8 12. ♙c2
♙h5 13. ♗e5 ♗×e5 14. d×e5 c6
15. ♗b1 ♙b6 16. ♙e1 ♙g6 17.
f3 ♗c5 18. f4

124

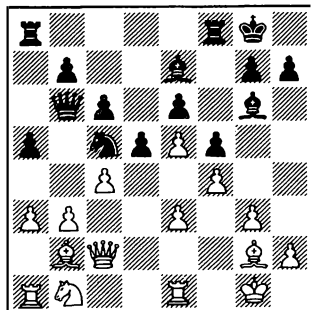

18. ... ♙×b3 (0:1).

125

○ ILLESCAS

● GARCIA, C.

Campeonato de España,
Almería, 1989

Apertura Inglesa (A35)

1. ♗f3 ♗f6 2. c4 c5 3. ♗c3
♗c6 4. e3 e6 5. d4 d5 6. cd5 ed5
7. ♙e2 cd4 8. ♗×d4 ♙d6 9. 0-0
0-0 10. b3 a6 11. ♙b2 ♙e7 12.
♙c1 ♙d8 13. ♗×c6 bc6 14. ♗a4
♙b7 15. ♙d4 ♙e8 16. ♗c5 ♙c8
17. ♙d3 h6 18. ♗a4 ♙c7 19.
♙b6 ♙×h2+ 20. ♙h1 ♗g4

125

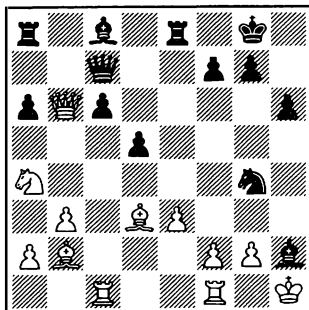

21. ♙×c7 ♙×c7 22. ♙×c6
♙a5 23. ♙e2 ♗f6 24. ♙×f6 gf6
25. ♙×f6 d4 26. ♙c4 de3 27. fe3
♙e6 28. ♙×e6 ♙×e6 29. ♙×e6
fe6 30. ♙f6 ♙c8 31. ♙×e6 ♙c1+
32. ♙h2 ♙c7+ 33. ♙h3 h5 34.
g3 ♙f7 35. ♙×a6 ♙b8 36. ♙b6
♙e5 37. ♙b5 ♙f6 38. ♗b6 ♙d1
39. ♗c4 (1:0).

126

○ CALVO, R.

● ILLESCAS

Campeonato de España,

Almería, 1989

Gambito Budapest (A52)

1. d4 ♖f6 2. c4 e5 3. de5 ♘g4
 4. e3 ♘×e5 5. ♘c3 ♘bc6 6. ♘h3
 ♘g6 7. ♙e2 ♙b4 8. ♙d2 d6 9.
 ♘f4 ♘×f4 10. ef4 0-0 11. ♘d5
 ♙×d2 12. ♙×d2 ♘e7 13. ♙d1
 ♘f5 14. 0-0 c6 15. ♘c3 ♙e8 16.
 ♙d3 ♙a5 17. ♙c2 h6 18. ♙b1
 ♘h4 19. ♘e4 ♙h5 20. ♘g3 ♙g4
 21. ♙fe1 ♙e6 22. ♙c1 ♙f5 23.
 ♙e3 ♙×d3 24. ♙e×d3 ♘g6 25.
 f5 ♘f4 26. ♙f3 ♙e4 27. ♘f1
 ♙ae8 28. ♙c3 d5 29. h3 ♙g5 30.
 cd5 ♘×d5 31. ♙a3

126

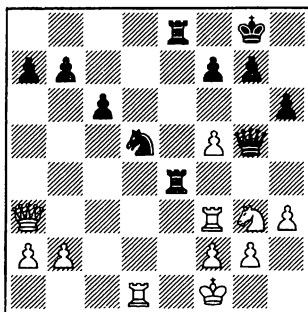

31. ... ♙d2 (0:1).

127

○ ILLESCAS

● BELLON, J. M.

Campeonato de España,

Almería, 1989

Apertura Inglesa (A14)

1. ♖f3 ♘f6 2. c4 c5 3. ♘c3
 ♘c6 4. g3 e6 5. ♙g2 d5 6. cd5
 ♘×d5 7. 0-0 ♙e7 8. ♘×d5 ed5 9.
 d4 cd4 10. ♘×d4 0-0 11. ♙e3
 ♙f6 12. ♙c1 ♘×d4 13. ♙×d4
 ♙e6 14. a3 ♙e8 15. e3 b6 16.
 ♙c2 h6 17. ♙d2 ♙c8 18. ♙a4
 a5 19. ♙×f6 ♙×f6 20. ♙b5 ♙d8
 21. b4 ab4 22. ab4 ♙c7 23.
 ♙×d5 ♙×d5 24. ♙×d5 ♙ed8 25.
 ♙fd1 ♙×d5 26. ♙×d5 ♙c2 27.
 ♙d4 ♙c6 28. h4 ♙×d5 29. ♙×d5
 ♙c4 30. ♙d4 ♙c1+ 31. ♘g2 ♙b1
 32. h5 ♘f8 33. ♙e4 ♙b2 34. g4
 ♙c2 35. ♘g3 ♙b2 36. f3 ♙b1 37.
 ♘f4 ♙b3 38. ♘f5 ♙d3 39. f4 ♙b3

127

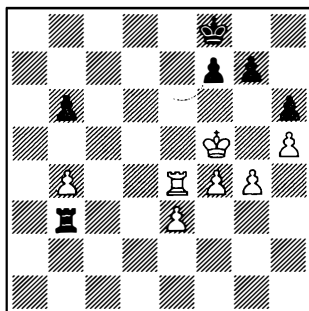

40. ♙d4 ♘e7 41. e4 ♙b1 42.
 e5 ♙b2 43. ♙c4 ♘d7 44. ♙d4+
 ♘e7 45. ♙c4 ♘d7 46. ♙e4 ♘e7
 47. e6 ♙d2 48. ef7+ ♘×f7 49.
 ♙c4 ♙d5+ 50. ♘e4 ♙d7 51.
 ♙c6 ♙b7 52. b5 ♘e7 53. ♘e5
 ♘d8 54. ♙g6 (1:0).

128

○ ILLESCAS

● RIVAS, M.

Campeonato de España,

Almería, 1989

Defensa Siciliana (B23)

1. e4 d6 2. f4  f6 3.  c3 c5
4.  f3 g6 5.  c4  g7 6. 0-0 0-0
7. d3  c6 8.  e1 e6 9. e5 de5
10. fe5  g4 11.  f4  d4 12.
 x4  x4+ 13.  h1 a6 14. h3
b5 15.  b3  x5

128

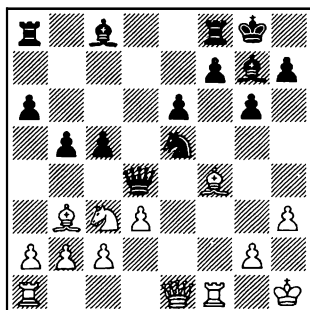

16.  e3  d6 17.  e4  c6
18.  x5  e8 19.  f2 f5 20.
 d6  d8 21. d4  c4 22.  xc4
bc4 23.  xc4  xd4 24.  xe6
 xe6 25.  xd4  d5 26. c3 a5
27.  fe1  e8 28.  g1 a4 29.
 xe8  xe8 30.  e1  xe1 31.
 xe1  e6 32.  h4  e4 33.
 d8+  f7 34.  d7+  f8 35.
 c5+  g8 36.  d8+  f7 37.
 f8+ (1:0).

129

  ILLESCAS

  KORCHNOI, V.

Barcelona, 1989

Apertura Reti

(A17)

1.  f3  f6 2. c4 e6 3.  c4
 b4 4.  b3 c5 5. a3  a5 6. g3
0-0 7.  g2 d5 8. 0-0 d4 9.  a4
 bd7 10.  c2  b8

129

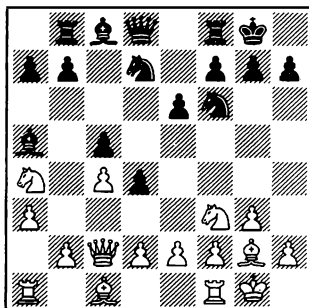

11. b4 cb4 12. ab4  xb4 13.
 xd4 e5 14.  f3 b5 15. cb5
 xb5 16.  b2 a6 17. d4 e4 18.
 e5  b7 19.  c6  c8 20.  fc1
 xc6 21.  xc6  xc6 22.  xc6
 b8 23.  c4  e8 24. e3 a5 25.
 ac1  bd7 26.  c8  f8 27.
 xe8+  xe8 28.  c2  e7 29.
f3 ef3 30.  xf3  d5 31. e4
 5b6 32.  e2  g5 33.  xb6
 xb6 34.  c7+  d8 35.  xf7
 a4 36.  c1  g6 37. e5  c3
38.  d3  c6 39.  g5+  e8 40.
 xg7 a4 41.  xh7 a3 42.  f6
(1:0).

130

  ILLESCAS

  VAGANIAN, R.

Barcelona, 1989

Defensa Francesa

(C01)

1. e4 e6 2. d4 d5 3. ed5 ed5 4.
 f3  d6 5.  d3  e7 6. 0-0  g4
7.  e1  bc6 8. c3  d7 9.  g5
0-0-0 10.  bd2 f6 11.  h4  f5
12.  c2  ce7 13.  g3  xg3
14. hg3 g6 15. b4  b8 16.  b3
 c8 17.  c5  f7 18. a4  de8

19. a5 ♖×e1+ 20. ♖×e1 ♖e8 21.
 ♖b1 ♖e7 22. a6 ♙×c5

130

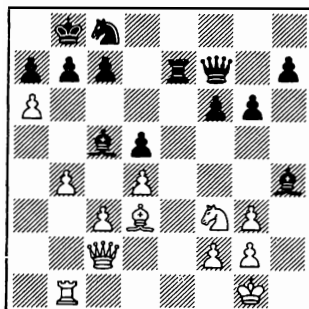

23. ab7 ♙b6 24. bc8=♖+
 ♙×c8 25. ♘d2 ♖e8 26. ♘f1
 ♙d7 27. ♘b3 ♙a4 28. ♖d2
 ♙×b3 29. ♖×b3 ♖a4 30. ♖b1
 ♖a3 31. g4 ♖e6 32. g3 ♖c6 33.
 ♖e2 ♘b7 34. ♙a6+ ♖×a6 35.
 ♖×a6+ ♘×a6 36. b5+ ♘b7 37.
 bc6+ ♘×c6 38. ♘e2 ♘d6 39.
 ♖h1 c5 40. ♘d3 a5 41. ♖×h7 a4
 42. ♖f7 ♘c6 43. ♖×f6+ ♘b5 44.
 ♖×g6 ♙a5 45. dc5 a3 46. ♘c2
 (1:0).

131

○ ILLESCAS

● ALSO, L.

Las Palmas, 1989

Defensa Siciliana (B85)

1. e4 c5 2. ♘f3 d6 3. d4 cd4 4.
 ♘×d4 ♘f6 5. ♘c3 a6 6. ♙e2 e6
 7. f4 ♙e7 8. 0-0 0-0 9. ♘h1 ♖c7
 10. ♖e1 ♘c6 11. ♙e3 ♙d7 12.
 ♖g3 ♖fd8 13. ♙d3 ♘×d4 14.
 ♙×d4 ♙c6 15. e5 ♘e8 16. ♖f2
 ♖b8 17. ♙b6 ♖c8 18. ♖ael g6

131

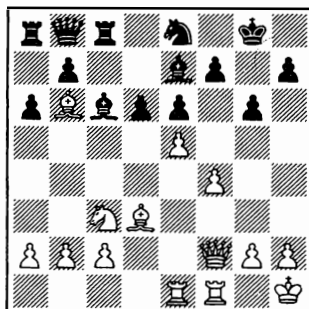

19. f5 ef5 20. ♙×f5 f6 21.
 ♙e6+ (1:0).

132

○ URDAY

● ILLESCAS

Las Palmas, 1989

Defensa Siciliana (B80)

1. e4 c5 2. ♘f3 e6 3. d4 cd4 4.
 ♘×d4 ♘c6 5. ♘c3 ♖c7 6. g3 a6
 7. ♙g2 ♘f6 8. 0-0 d6 9. ♙e3
 ♙e7 10. ♖e2 0-0 11. f4 ♙d7 12.
 ♘b3 b5 13. a3 ♖fe8 14. g4 ♖ab8
 15. g5 ♘e8 16. h4 b4 17. ab4
 ♘×b4 18. ♖f2 ♖c4

132

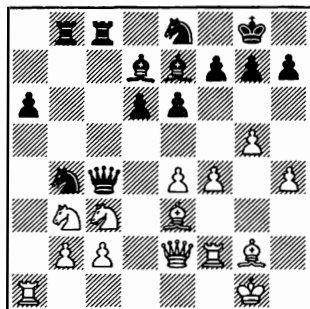

19. ♖d2 ♜xc2 20. ♜a5 ♖b4
21. ♖xc2 ♙d8 22. ♙f1 ♙xa5
23. ♙xa6 ♜c7 24. ♜a2 ♙b6 25.
♙xb6 ♖xb6 26. ♙d3 g6 27.
♖d2 ♙c6 28. ♜a1 ♜cb7 29.
♜b1 ♖c5 30. ♜h2 ♜b3 31. h5
♖d4 32. hg6 hg6 33. ♜f3 ♙xe4
34. ♜xe4 ♜xb2 35. ♙c2 ♖xe4
(0:1).

133

○ DONCEVIC, D.

● ILLESCAS

Las Palmas, 1989

Defensa Siciliana

(B22)

1. e4 c5 2. c3 ♜f6 3. e5 ♜d5
4. d4 cd4 5. ♜f3 e6 6. cd4 d6 7.
a3 ♙d7 8. ♙d3 ♙c6 9. 0-0 ♜d7
10. ♙d2 ♙e7 11. ♜c3 ♜xc3 12.
♙xc3 de5 13. de5 ♜c5 14. ♙e2
0-0 15. b4 ♜e4 16. ♙d4 a5 17.
b5 ♙d5 18. ♖d3 ♖d7 19. ♖e3
♜fc8 20. ♜fc1 h6 21. ♙d3 ♜g5
22. ♜xg5 ♙xg5 23. f4 ♙e7 24.
a4 ♜xc1+ 25. ♜xc1 ♜c8 26.
♙b6 ♙b4 27. ♜xc8+ ♖xc8 28.
♙e4

133

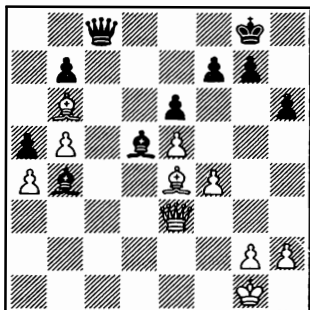

28. ... ♙xe4 29. ♖xe4 ♖c1+
30. ♜f2 ♖d1 31. ♖xb7 ♙e1+
32. ♜e3 ♙d2+ 33. ♜f2 ♖e1+
34. ♜f3 ♖f1+ 35. ♜g3 ♖xf4+
36. ♜h3 g5 37. ♖a8+ ♜g7 38.
♖f3 (0:1).

134

○ DOMINGUEZ, J. P.

● ILLESCAS

Las Palmas, 1989

Apertura Larsen

(A01)

1. b3 g6 2. ♙b2 ♜f6 3. e3 ♙g7
4. f4 0-0 5. c4 d6 6. ♜f3 e5 7. fe5
♜g4 8. ♙e2 de5 9. 0-0 ♜c6 10.
g3 e4 11. ♙xg7 ♜xg7 12. ♜h4
♜ce5 13. ♜c3 f5 14. ♖c2 ♜f6
15. ♖b2 ♖e7 16. ♜ad1 ♜d8 17.
♜g2 b6 18. ♜f4 ♙b7 19. ♜cd5
♜xd5 20. cd5 ♙xd5 21. ♙c4

134

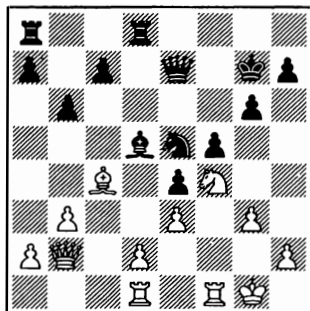

21. ... ♙xc4 22. bc4 ♖f6 23.
♜h1 c6 24. h4 ♜d7 25. h5 ♜xc4
26. h6+ ♜f7 27. ♖b3 b5 28. d4
ed3 29. ♜xd3 ♜ad8 30. e4 ♜f8
31. ♜fe1 fe4 32. ♜xe4 (0:1).

135

○ ILLESCAS

● VISIER, F.

Las Palmas, 1989

Defensa India de Rey (E90)

1. d4 ♘f6 2. ♘f3 g6 3. c4 ♗g7
4. ♘c3 0-0 5. e4 d6 6. h3 e5 7.
d5 ♘bd7 8. ♗g5 a5 9. ♘d2 ♘c5
10. ♗e2 c6 11. 0-0 ♖c7 12. b3
♘fd7 13. a3 f6 14. ♗e3 f5 15. f3
♘f6 16. b4 ab4 17. ab4 ♗×a1 18.
♖×a1 ♘a6 19. ♖a3 c5

135

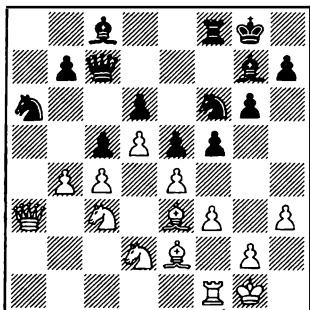

20. bc5 ♘×c5 21. ♘b5 ♖e7
22. ♘×d6 b6 23. ♘×c8 ♗×c8 24.
♗b1 ♘fd7 25. ♘b3 fe4 26. ♘×c5
ef3 27. ♗×f3 bc5 28. ♖a7 ♗f8
29. ♗g4 (1:0).

136

○ SAN MARCO

● ILLESCAS

Francia, 1989

Gambito de Dama (D34)

1. d4 d5 2. c4 e6 3. ♘f3 c5 4.
cd5 ed5 5. g3 ♘f6 6. ♗g2 ♗e7
7. 0-0 0-0 8. ♘c3 ♘c6 9. ♗g5 cd4

10. ♘×d4 h6 11. ♗e3 ♗e8 12.
♖a4 ♗d7 13. ♗ad1 ♘b4 14.
♖b3 a5 15. a4 ♗c8 16. ♘db5
♗e6 17. ♗d4 ♗c5 18. ♗×c5
♗×c5 19. ♗d2 ♖b8 20. ♖d1
♗g4 21. h3 ♗h5 22. f4 ♗e3 23.
g4 ♗g6 24. ♖e1 ♗e4 25. ♖f2
♗×g2 26. ♗×g2 ♖e8 27. ♘d6
♖e6 28. ♘×b7 ♗c4 29. ♘×a5

136

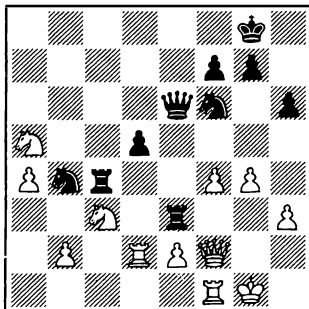

29. ... ♘×g4 30. ♖h4 ♗c×c3
31. b×c3 ♗×e2+ 32. ♗×e2
♖×e2+ 33. ♗g3 ♘e3 34. ♖d8+
♗h7 35. ♗f2 ♘f5+ 36. ♗g2
♖e4+ 37. ♗g1 ♘d3 38. ♖b6
♖e1+ 39. ♗f1 ♖g3+ (0:1).

137

○ ILLESCAS

● TAGNON

Francia, 1989

Defensa Alekhine (B05)

1. e4 ♘f6 2. e5 ♘d5 3. ♖d4
d6 4. ♘f3 ♗g4 5. ♗e2 e6 6. 0-0
♗e7 7. h3 ♗h5 8. c4 ♘b6 9. ♘c3
0-0 10. ♗e3 a5 11. b3 d5 12. c5
♘d6d7 13. ♗c1 ♘c6 14. ♘e1
♗×e2 15. ♖×e2 f6 16. ef6 ♗×f6

17. ♖g4 ♙e8 18. ♜f3 ♜f8 19. ♜cd1 ♜g6 20. ♙g5 ♙×g5 21. ♜×g5 ♖f6 22. ♜fe1 ♜f4 23. ♜e2 ♜×e2+ 24. ♜×e2 e5 25. de5 ♜×e5 26. ♜×e5 ♜×e5 27. ♖g3 c6 28. ♜e1 ♜g6

137

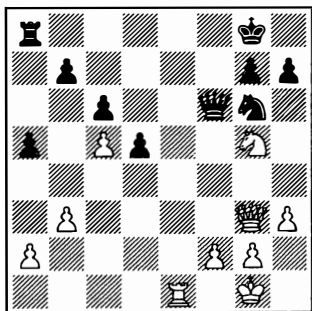

29. ♙e6 ♖f4 30. ♖×f4 ♜×f4 31. ♙e7 h6 32. ♜f3 ♙b8 33. ♜d4 ♜g6 34. ♜c7 ♜e5 35. f4 ♜d3 36. ♜e6 ♜h8 37. f5 ♜c1 38. ♜×g7 d4 39. ♜d7 d3 40. f6 (1:0).

138

○ ILLESCAS

● GUIGONIS

Francia, 1989

Gambito de Dama (D68)

1. ♜f3 d5 2. c4 e6 3. d4 ♜d7 4. ♜c3 ♜gf6 5. ♙g5 ♙e7 6. e3 0-0 7. ♜c1 c6 8. ♙d3 dc4 9. ♙×c4 ♜d5 10. ♙×e7 ♖×e7 11. 0-0 ♜×c3 12. ♜×c3 b6 13. ♖c2 c5 14. dc5 bc5

(diagrama 138)

15. ♙b5 ♙b8 16. ♙×d7 ♙×d7

138

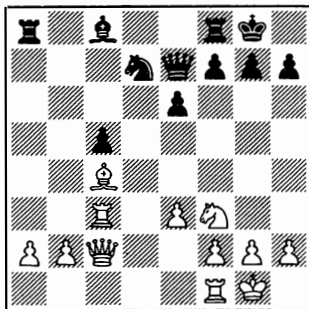

17. ♜c1 ♖f6 18. b3 ♙c6 19. ♜e1 ♙b4 20. ♜×c5 ♙d5 21. ♜c8 ♙b8 22. ♜×b8 ♜×b8 23. ♖c8 ♖d8 24. ♖×d8+ ♜×d8 25. f3 e5 26. ♜d1 ♜d7 27. e4 ♙e6 28. ♜×d7 ♙×d7 29. ♜d3 f6 30. ♜f2 ♜f7 31. ♜e3 ♜e7 32. b4 ♜d6 33. a3 ♙b5 34. ♜b2 g6 35. ♜d1 f5 36. ef5 gf5 37. g3 ♜d5 38. ♜c3+ ♜c4 39. ♜×b5 ♜×b5 40. g4 fg4 41. fg4 (1:0).

139

○ ILLESCAS

● DE LA VILLA

León, 1989

Apertura Inglesa

(A35)

1. ♜f3 c5 2. c4 ♜c6 3. d4 cd4 4. ♜×d4 e5 5. ♜b5 a6 6. ♜5c3 h6 7. g3 ♜f6 8. ♙g2 ♙c5 9. 0-0 0-0 10. ♜d5 d6 11. ♜bc3 ♜×d5 12. ♜×d5 ♙e6 13. ♙e3 ♙×d5 14. cd5 ♜d4 15. ♙d2 a5 16. e3 ♜b5 17. a3 a4 18. ♜c1 ♜c7 19. ♜c4 b5 20. ♙h4 f5

(diagrama 139)

21. e4 f4 22. ♖g4 ♖f6 23. gf4

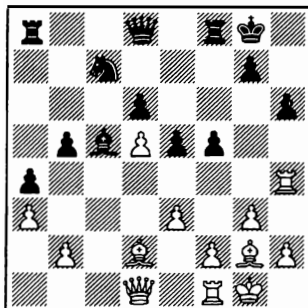

ef4 24. ♖c3 ♖d4 25. ♖x d4
 ♙x d4 26. ♜x h6 ♙x b2 27.
 ♜x d6 b4 28. ♜d7 ♙e5 29. h4 b3
 30. ♙g5 ♙x g5 31. hg5 ♜f7 32.
 ♜x f7 ♖x f7 33. e5 ♜a5 34. ♜d1
 b2 35. ♜b1 ♜b5 36. d6 ♖e6 37.
 ♖c6 ♜x e5 38. ♜x b2 ♜x g5+ 39.
 ♖f1 ♖d8 40. ♖x a4 ♖e6 (1:0).

140

○ ILLESCAS

● SANZ

León, 1989

Defensa de los Dos

Caballos

(C55)

1. e4 e5 2. ♖f3 ♖c6 3. ♖c4
 ♖f6 4. d4 ed4 5. e5 ♖g4 6. ♙e2
 ♙e7 7. ♖f4 f6 8. ef6 ♖x f6 9.
 ♖bd2 d6 10. ♖b3 ♖g4 11.
 ♙x e7+ ♖x e7 12. ♖f x d4 ♖x d4
 13. ♖x d4 0-0-0 14. f3 ♖d7 15.
 0-0-0 ♜de8 16. ♜he1 d5 17. ♖d3
 ♖d8 18. ♖e5 g6 19. ♜e2 ♜hf8
 20. ♜de1 a6

(diagrama 140)

21. b4 ♖e4 22. ♖g7 ♖c3 23.
 ♜x e8 ♜x e8 24. ♜x e8 ♖x e8 25.

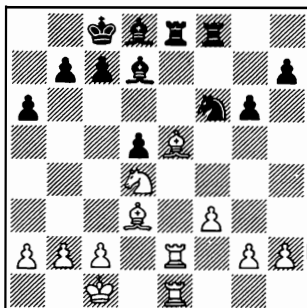

♖d2 ♖x a2 26. c3 ♖g5+ 27. ♖c2
 ♖c1 28. ♖f1 ♖a4+ 29. ♖b2
 ♖d1 30. ♖e5 ♖d2 31. g3 ♖e3
 32. ♖c2 ♖d2 33. ♖f4 ♖x f4 34.
 gf4 ♖e2 35. ♖e3 ♖x c3 36.
 ♖x c3 ♖x f3 37. ♖h3+ ♖d8 38.
 ♖d4 c6 39. ♖e5 b6 40. ♖d6 a5
 41. ♖c2 ab4 42. ♖d4 (1:0).

141

○ ESTREMER

● ILLESCAS

León, 1989

Gambito de Dama

(D34)

1. d4 d5 2. c4 e6 3. ♖c3 c5 4.
 cd5 ed5 5. ♖f3 ♖c6 6. g3 ♖f6 7.
 ♖g2 ♖e7 8. 0-0 0-0 9. ♖g5 cd4
 10. ♖x d4 h6 11. ♖e3 ♜e8 12.
 ♜c1 ♖f8 13. ♖x c6 bc6 14. ♖a4
 ♖d7 15. ♖c5 ♖g4 16. ♜e1 ♙a5
 17. b3 ♜ac8 18. ♙c2 ♖x c5 19.
 ♖x c5 ♙a3 20. e3 ♜e7 21. h3
 ♖h5 22. ♖d3 ♖g6 23. ♙c5
 ♙x c5 24. ♖x c5 ♜b8 25. ♜ed1
 ♜b4 26. ♖f1 ♖f5 27. a3 ♜b8 28.
 b4 ♖f8 29. ♖b3 ♜c7 30. ♖g2
 ♖e7 31. ♖d4 ♖d7 32. ♖d3

(diagrama 141)

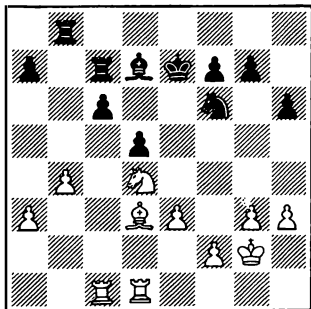

32. ... a5 33. b5 c5 34. ♖c6+
 ♙×c6 35. ♜×c5 ♘d6 36. ♜×c6+
 ♜×c6 37. bc6 ♙×c6 38. ♜c1+
 ♘d6 39. ♜c3 ♜b2 40. ♙f5 g6
 41. ♙c2 ♜a2 42. ♙b1 ♜b2 43.
 ♙c2 ♘d7 44. e4 d4 45. ♜c4 ♘b6
 46. ♜×d4+ ♙e5 47. ♜d2 ♘c4
 48. ♜e2 ♘×a3 49. ♙d1 ♜×e2
 50. ♙×e2 ♙×e4 51. ♙d1 ♘c4
 52. ♙b3 ♙d4 (0:1).

142

○ ILLESCAS

● SION

León, 1989

Apertura Inglesa (A16)

1. ♖f3 ♖f6 2. c4 g6 3. ♘c3 d5
 4. cd5 ♘×d5 5. ♙a4 ♙d7 6. ♙h4
 ♘×c3 7. dc3 ♘c6 8. ♙g3 f6 9.
 h4 e5 10. h5 g5 11. e4 ♙c5 12.
 ♙e2 ♙e7 13. ♘h2 0-0-0 14. ♙g4
 ♙b8 15. 0-0 ♙e6 16. b4 ♙b6 17.
 a4 a5 18. b5 ♘a7 19. ♙a3 ♙f7

(diagrama 142)

20. ♙×e6 ♙×e6 21. ♙g4 ♙f7
 22. ♙f5 ♘c8 23. ♙g4 ♘d6 24.

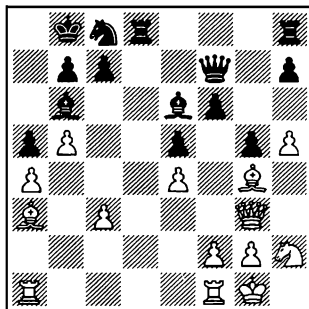

♙×d6 ♜×d6 25. ♘×e5 ♙e6 26.
 ♙×e6 ♜×e6 27. ♘d7+ ♙a7 28.
 ♜fe1 ♜he8 29. ♜ad1 ♜×e4 30.
 ♙f1 ♜8e6 31. c4 ♜×e1+ 32.
 ♜×e1 ♜d6 33. ♜e7 ♙d4 34.
 ♜×h7 ♜e6 35. ♜f7 b6 36. ♘f8
 ♜e4 37. h6 ♜h4 38. h7 ♙b7 39.
 ♘e6 ♙e5 40. g3 ♜h3 41. ♘d8+
 ♙c8 42. ♘c6 (1:0).

143

○ ILLESCAS

● VISSER

Ohra, 1989

Defensa Siciliana (B34)

1. e4 c5 2. ♘f3 d6 3. d4 cd4 4.
 ♘×d4 ♘f6 5. ♘c3 a6 6. a4 g6 7.
 g3 ♙g4 8. ♙d3 ♘bd7 9. h3 ♘e5
 10. ♙e3 ♙d7 11. f4 ♘c6 12.
 ♙g2 ♘×d4 13. ♙×d4 ♙c6 14.
 0-0 ♙g7 15. a5 0-0 16. ♙b4 e6
 17. ♙e3 d5

(diagrama 143)

18. ♜fd1 ♙c8 19. e5 ♘d7 20.
 ♘e2 ♜e8 21. ♙e1 ♙f8 22. ♙f2
 ♙b5 23. ♘d4 ♘c5 24. b3 ♙d7

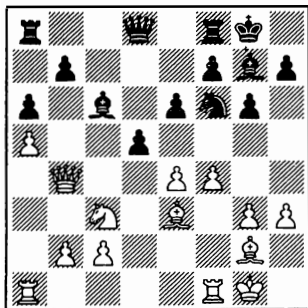

25. g4 ♖c6 26. ♘e2 ♙d7 27. ♘g3 ♙b5 28. ♙d4 ♖c7 29. f5 ♘d7 30. fg6 fg6 31. c4 ♖c6 32. ♖f1 ♙g7 33. ♖f7+ ♘h8 34. cd5 ♙×d5 35. ♙×d5 ed5 36. ♘h2 ♖f8 37. ♖×d5 ♖ad8 38. ♖ac1 ♖b8 39. ♖×f8+ ♘×f8 40. ♖e4 ♘e6 41. ♙b2 ♖d2+ 42. ♘h1 ♖×b2 43. ♖d5 ♖×e5 44. ♖c8+ ♙f8 45. ♖×f8+ ♘g7 (1:0).

144

○ ILLESCAS

● NIJBOER

Ohra, 1989

Defensa Pirc-Robatsch (B08)

1. ♘f3 g6 2. e4 d6 3. d4 ♘f6 4. ♘c3 ♙g7 5. h3 a6 6. a4 b6 7. ♙d3 ♙b7 8. 0-0 ♘bd7 9. ♖e2 0-0 10. ♖d1 e6 11. ♙g5 ♖b8 12. ♖e3 c5 13. ♙h6 cd4 14. ♘×d4 ♘c5 15. ♙×g7 ♘×g7 16. b4 ♘×d3 17. cd3 ♖d8 18. ♖ac1 ♘d7 19. ♘ce2 a5

(diagrama 144)

20. ♘c6 ♙×c6 21. ♖×c6 ab4 22. ♖×d6 ♖×a4 23. d4 ♖e7 24.

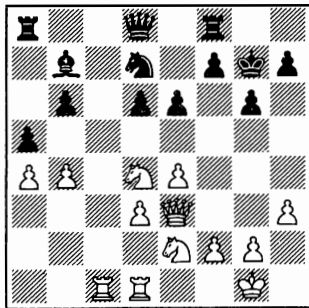

e5 ♖fa8 25. ♖b1 b5 26. ♖d2 ♖8a6 27. ♖×a6 ♖×a6 28. ♖×b4 ♖×b4 29. ♖×b4 ♖a1+ 30. ♘h2 ♖a2 31. ♘c3 ♖×f2 32. ♖×b5 ♖d2 33. ♖b4 g5 34. ♘e4 ♖c1 35. ♘×g5 ♘g6 36. ♘f3 f6 37. ♖b7 ♘f8 38. ♘g3 fe5 39. ♘×e5+ ♘h6 40. ♘f3 ♖d3 41. ♘f4 ♖a3 42. ♘e4 ♖a8 43. g4 ♖d8 44. ♘e5 ♖a8 45. h4 ♖a1 46. ♖f7 ♖a8 47. ♘f3 (1:0).

145

○ ILLESCAS

● POLGAR, J.

Ohra, 1989

Defensa Siciliana (B47)

1. e4 c5 2. ♘f3 e6 3. d4 cd4 4. ♘×d4 ♘c6 5. ♘c3 ♖c7 6. f4 a6 7. ♙e2 ♘×d4 8. ♖×d4 b5 9. ♙e3 ♙b7 10. 0-0 ♖c8 11. ♖fd1 ♘f6 12. e5 ♘d5 13. ♘×d5 ♙×d5 14. a4 ♖b7 15. ab5 ab5 16. ♖a7 ♖b8 17. ♖b6 ♖×b6 18. ♙×b6 ♖b8 19. ♙e3 g5 20. fg5 ♙g7 21. ♙f4 ♙f8 22. ♙e3 ♙g7 23. ♙d4 h6 24. gh6 ♖×h6 25. ♙f3 ♙×f3 26. gf3 ♖c8 27. c3 ♖g6+ 28.

♖f2 ♜h6 29. ♖g3 ♜g6+ 30.
 ♖f2 ♜h6 31. ♖g2 ♜g6+ 32.
 ♖h1 ♙f8 33. ♜ad1 f6 34. ef6
 ♜g5 35. f4 ♜f5 36. ♜a8 ♜×a8
 37. ♜×a8+ ♖f7

145

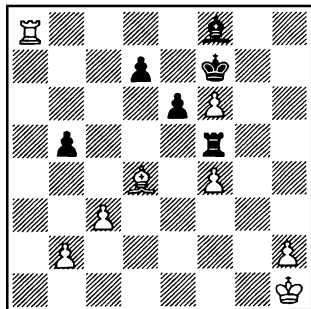

38. ♖a7 ♗×f4 39. ♗×d7+ ♜g6 40. ♗d8 ♜f7 41. ♗d7+ ♜g6 42. ♜g2 ♗f5 43. ♗b7 e5 44. ♙e3 ♗×f6 45. ♗×b5 ♜f5 46. ♜f3 ♗f7 47. ♙f4 ♙g7 48. ♙g3 ♗d7 49. ♜e2 ♜e4 50. ♗b4+ ♜f5 51. ♗b5 ♜e4 52. ♗c5 ♖a7 53. ♗c4+ ♜d5 54. ♗g4 ♙f6 55. ♗e6 ♙d8 56. ♗g8 ♙f6 57. ♗f8 ♙e7 58. ♗f5 ♙d6 59. ♜d3 ♖a1 60. c4+ ♜e6 61. ♗h5 ♗d1+ 62. ♜c2 ♗f1 63. c5 ♙c7 64. b4 ♗f7 65. b5 (1:0).

146

☐ ILLESCAS

● SOROKIN

Palma de Mallorca, 1989

Defensa Siciliana (B45)

1. e4 c5 2. ♘f3 ♘c6 3. d4 cd4
4. ♘×d4 ♘f6 5. ♘c3 e6 6. ♘db5
♙b4 7. a3 ♙×c3+ 8. ♘×c3 d5 9.

ed5 10. ♔d3 d4 11. ♖e2+ ♕e6
12. ♗e4 ♗×e4 13. ♖×e4 ♖d5
14. ♕f4 0-0-0 15. 0-0 g5 16. ♕d2
h6 17. ♖×d5 ♕×d5 18. f4 g4 19.
♜ae1 h5 20. b4 ♜he8

146

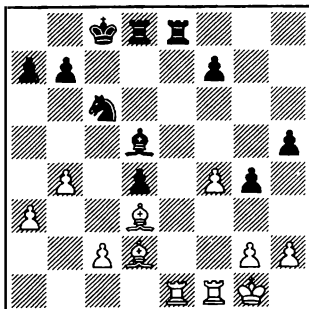

21. b5 ♖b8 22. ♙b4 ♜×e1 23. ♜×e1 ♜d7 24. ♙f5 a6 25. ♜e7 ♙c7 26. ba6 b6 27. a7 (1:0).

147

○ VILLANUEVA

● **ILLESCAS**

Portugalete, 1989

Gambito de Dama (D37)

1. d4 d5 2. c4 e6 3. ♖c3 c5 4. ♜f3 ♜c6 5. ♙f4 dc4 6. e3 cd4 7. ed4 ♜f6 8. h3 ♜d5 9. ♙g3 ♙b4 10. ♙d2 b5 11. ♙e2 ♙b7 12. 0-0 0-0 13. ♙c2 ♜×c3 14. bc3 ♙a3 15. ♚ab1 ♙d5 16. ♚fe1 a6 17. ♙f1 ♚ad8 18. ♙h4 f6 19. ♙g3 ♜e7 20. ♜h4 ♙d7 21. ♙e2 ♙d5 22. ♙g4 ♜c8 23. ♜f3 ♜b6 24. ♙f4 d4 25. ♙c1 ♙d6 26. h4 ♙f7 27. ♚e2

(diagrama 147)

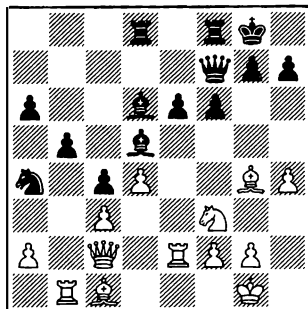

27. ... ♖g6 28. ♖×g6 hg6 29.
 ♙×e6+ ♙×e6 30. ♜×e6 ♜×c3
 31. ♜b2 ♜fe8 32. ♜×e8+ ♜×e8
 33. ♘f1 ♜d5 34. ♜b1 ♘f7 35.
 ♜e1 ♜e4 36. g3 ♜×d4 37. ♙e3
 ♜×e3+ (0:1).

148

○ ILLESCAS

● LATORRE

Portugalete, 1989

Defensa Siciliana (B33)

1. e4 c5 2. ♘f3 ♜c6 3. d4 cd4
 4. ♜×d4 ♜f6 5. ♜c3 e5 6. ♜db5
 d6 7. ♙g5 a6 8. ♜a3 b5 9. ♙×f6
 gf6 10. ♜d5 f5 11. c3 ♙g7 12.
 ef5 ♙×f5 13. ♜c2 0-0 14. ♜ce3
 ♙e6 15. g3 f5 16. ♙h3 ♜b8 17.
 0-0 ♖d7 18. f4 b4

(diagrama 148)

19. ♖a4 bc3 20. bc3 ♜b5 21.
 ♜ad1 ♖a7 22. ♘h1 ♜d4 23. fe5
 de5 24. cd4 ed4 25. ♜f4 de3 26.
 ♜×e6 e2 27. ♜×f8 ef1=♜+ 28.
 ♙×f1 ♜b2 29. ♖c4+ ♘×f8 30.
 ♖c8+ ♘e7 31. ♖d8+ (1:0).

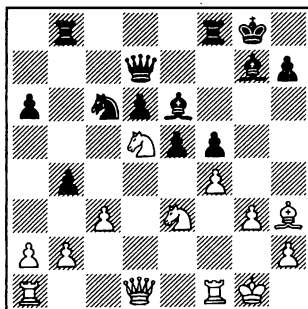

149

○ ILLESCAS

● ARNOLD

Portugalete, 1989

Apertura Italiana (C54)

1. e4 e5 2. ♘f3 ♜c6 3. ♙c4
 ♙c5 4. c3 ♜f6 5. d3 a6 6. 0-0 0-0
 7. d4 ♙a7 8. de5 ♜×e4 9. ♙d5
 ♜c5 10. ♙g5 ♖e8 11. ♜e1 ♜e7
 12. c4 c6 13. ♙e4 ♜×e4 14.
 ♜×e4 ♜g6 15. ♜c3 d6

149

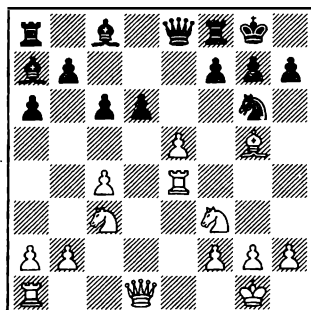

16. ed6 ♙e6 17. ♖d2 ♖d7 18.
 ♜d1 ♜fe8 19. b3 ♙f5 20.

♖×e8+ ♖×e8 21. ♔e3 ♔×e3 22.
fe3 c5 23. ♘a4 ♖c6 24. ♗d5
(1:0).

150

○ BOUDRE

● ILLESCAS

Portugalete, 1989

Defensa Siciliana (B46)

1. e4 c5 2. ♘f3 e6 3. d4 cd4 4.
♗×d4 ♗c6 5. ♗c3 ♖c7 6. g3 a6
7. ♔g2 ♗f6 8. 0-0 ♔e7 9. ♖e1
0-0 10. ♗×c6 dc6 11. e5 ♖d8 12.
♗e2 ♗d5 13. ♔d2 b5 14. ♖ad1
♔b7 15. ♗e4

150

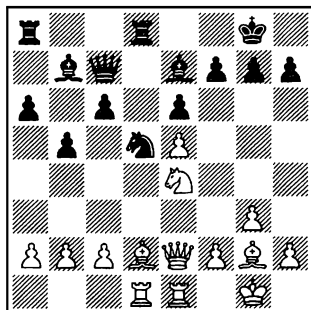

15. ... ♗×e5 16. ♔a5 ♖e8 17.
c4 bc4 18. ♖×c4 ♖×b2 19. ♖b1
♖a3 20. ♔d2 ♖ab8 21. ♔c1
♖a5 22. ♔b2 ♔a8 23. ♔a1 c5
24. ♖bc1 ♖b4 25. ♗e2 ♖a4 26.
♗h5 h6 27. ♗c3 ♗f6 28. ♗e5
♖c4 29. ♔×a8 ♖×a8 30. ♗e4
♖×c1 31. ♖×c1 ♗×a2 32.
♗×f6+ ♔×f6 33. ♗e4 ♖b8 34.
♔×f6 gf6 35. ♗g4+ ♗h7 36.
♗h5 ♖b7 37. h4 c4 38. ♖f3 ♖c7
39. ♖×f6 ♖b3 40. ♖c3 ♖b1+

41. ♗g2 ♖f5 42. ♖×f5+ ef5 43.
♗f3 ♗g6 44. ♗e3 a5 45. ♗d2 f4
46. ♖a3 fg3 47. fg3 c3+ 48. ♗c2
♖c5 49. ♖a4 h5 50. g4 hg4 51.
♖×g4+ ♗h5 52. ♖f4 f5 53. ♖a4
♗g6 54. ♖f4 ♗f6 55. ♖a4 ♗e5
56. ♖a1 f4 57. h5 ♗f6 58. h6
♗g6 59. ♖f1 ♖f5 60. h7 ♗×h7
(0:1).

151

○ ESLON

● ILLESCAS

Portugalete, 1989

Defensa Benoni (A70)

1. d4 ♗f6 2. ♗f3 e6 3. c4 c5
4. d5 ed5 5. cd5 d6 6. ♗c3 g6 7.
e4 ♔g7 8. ♔d3 a6 9. h3 b5 10.
a3 0-0 11. 0-0 ♗bd7 12. ♔f4 c4
13. ♔c2 ♖b6 14. ♗d2 ♖e8 15.
♖fel ♔b7 16. ♖ad1 ♗c5 17.
♔h6 ♔h8 18. ♔e3 ♗fd7 19.
♔d4 ♗e5 20. ♗×e5 de5 21. ♔e3
♗d6 22. ♗e2 ♖ec8 23. ♖f1 ♗d7
24. g3 ♖c7 25. ♗h2 ♔c8 26. f4
♖b8 27. f5 ♔g7 28. g4 ♗c5 29.
♖f3 ♖bb7 30. ♖f2 ♔f8 31. ♖g3
b4 32. ab4 ♖×b4 33. ♔c1 a5 34.
♖df1 ♔g7 35. g5 ♗d3 36. ♔×d3
cd3 37. fg6 hg6 38. ♖f6 ♔×f6 39.
♖×f6 ♗d7 40. ♖×d3 a4 41. ♖g3

(diagrama 151)

41. ... ♖×c3 42. bc3 ♖×e4 43.
♖f2 ♖×d5 44. ♖d2 ♖c6 45. ♖f3
♔f5 46. ♔a3 ♖e6 47. ♖f2 ♗h7
48. ♖b2 ♖f4 49. ♖g3 ♖c4 50.
♔e7 ♖h4 51. ♗g1 ♔×h3 52.
♖f2 ♖g4+ 53. ♗h2 ♔f1+ 54.
♖×h4+ ♖×h4+ 55. ♗g1 ♔h3
56. ♔f6 ♖g3+ 57. ♗h1 a3 (0:1).

151

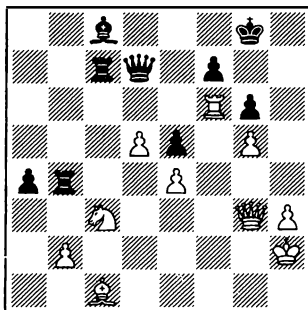

152

○ ILLESCAS

● FERNANDEZ, J. L.

Barcelona, 1990

Apertura Inglesa (A28)

1. c4 ♘f6 2. ♘c3 e5 3. g3 ♘c6
 4. ♖g2 ♖e3 5. e3 0-0 6. ♘ge2 d5
 7. ♘×d5 ♘×d5 8. cd5 ♘b4 9. 0-0
 ♘×d5 10. ♖c2 ♖d6 11. a3 a5 12.
 ♘c3 ♘×c3 13. bc3 ♖e7 14. d4
 ♖d6 15. c4 c6 16. ♖b2 ♖e8 17.
 c5 ♖b8 18. e4 ed4 19. ♖×d4
 ♖d8 20. ♖ad1 ♖g4 21. f3 ♖a7

152

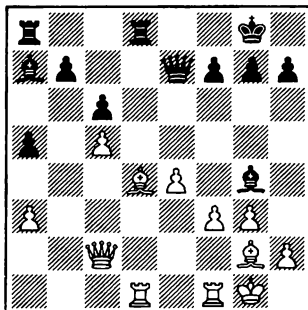

22. ♖f2 ♖e6 23. ♖c3 a4 24.
 ♖b4 ♖b3 25. ♖d6 ♖ab8 26. f4
 f6 27. ♖c1 ♖e8 28. ♖c3 ♖bd8
 29. ♖cd3 ♖b8 30. ♖×d8 ♖×d8
 31. ♖×d8+ ♖×d8 32. ♖×b7
 ♖d1+ 33. ♖f1 ♖c4 34. ♖×b8+
 ♖f7 35. ♖c7+ ♖g6 36. f5+ ♖h5
 37. g4+ ♖g5 38. ♖e3+ (1:0).

153

○ ILLESCAS

● VERA

Barcelona, 1990

Apertura Peón de Dama(A43)

1. d4 ♘f6 2. ♘f3 c5 3. d5 g6
 4. ♘c3 ♖g7 5. e4 d6 6. ♖e2 0-0
 7. 0-0 e6 8. h3 ed5 9. ed5 a6 10.
 a4 ♖e8 11. ♖f4 ♘e4 12. ♘×e4
 ♖×e4 13. ♖g5 ♖f8 14. ♖d3
 ♖e8 15. c3 ♘d7 16. ♖b3 h6 17.
 ♖f4 g5 18. ♖d2 f5 19. ♖ael ♘f6
 20. ♖c2 ♘e4 21. ♖c1 ♖d7 22.
 ♘d2 ♘×d2 23. ♖×d2 f4 24.
 ♖×e8 ♖×e8 25. f3 b5 26. ab5
 ab5 27. ♖a1 ♖e5 28. c4 bc4 29.
 ♖×c4 ♖f5 30. ♖c3 ♖e7 31.
 ♖h2 ♖e5 32. ♖a6 ♖h7

153

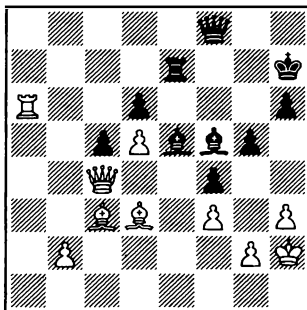

33. ♖×e5 ♜×e5 34. ♖×f5+
 ♜×f5 35. ♖e4 ♜g6 36. ♜b6
 ♖d8 37. ♜b7 ♖f8 38. ♜d7 h5
 39. ♜e7 h4 40. ♜e8 (1:0).

154

○ ILLESCAS

● DE LA VILLA

Barcelona, 1990

Apertura Inglesa (A34)

1. c4 ♖f6 2. ♖c3 c5 3. g3 d5
 4. cd5 ♖×d5 5. ♖g2 ♖c7 6. ♖f3
 ♖c6 7. 0-0 e5 8. d3 ♖e7 9. ♖d2
 ♖d7 10. ♖c4 f6 11. f4 b5 12.
 ♖e3 ef4 13. gf4 ♜b8 14. ♖d2 0-0
 15. f5 ♖d4 16. ♜h1 ♖c8 17.
 ♖ed5 ♖d6

154

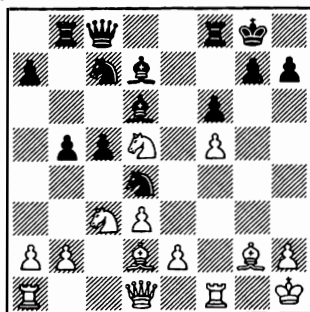

18. ♖f4 (1:0).

155

○ ILLESCAS

● ROIZ

Candás, 1990

Defensa India de Rey (E97)

1. ♖f3 ♖f6 2. c4 g6 3. ♖c3
 ♖g7 4. e4 d6 5. d4 0-0 6. ♖e2 e5
 7. 0-0 ♖c6 8. d5 ♖e7 9. ♖d2 a5
 10. a3 ♖d7 11. ♜b1 f5 12. b4
 ♜h8 13. ♖c2 ♖g8 14. ef5 gf5 15.
 f4 ♖h6 16. ♖f3 ab4 17. ab4 ♖g4
 18. h3 ef4 19. ♖×f4 ♖ge5 20.
 ♖g5 ♖f6 21. ♜be1 ♖g6 22.
 ♖d2 c6 23. ♜h1 ♖c7 24. ♖d1
 ♖e5 25. dc6 ♖×c6 26. ♖f4 ♖d7

155

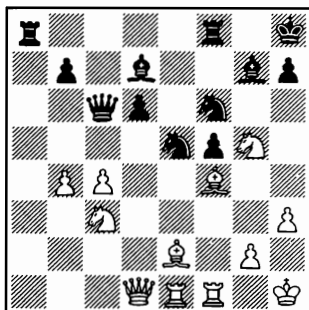

27. c5 ♖e8 28. ♖b5 ♖c8 29.
 ♖×e5 ♖×e5 30. ♖×d7 ♖×d7 31.
 ♜×e5 ♖g7 32. ♜×f5 ♜×f5 33.
 ♜×f5 ♖×c3 34. ♖f7+ ♜g8 35.
 ♖h6+ ♜h8 36. ♖f7+ ♜g8 37.
 ♖g4+ ♖g7 38. ♜f3 ♜a1+ 39.
 ♜h2 ♖e1 40. ♖h6+ (1:0).

156

○ FERNANDEZ, J. L.

● ILLESCAS

Candás, 1990

Defensa Siciliana (B46)

1. e4 c5 2. ♖f3 e6 3. d4 cd4 4.
 ♖×d4 ♖c6 5. ♖c3 a6 6. ♖f4 d6

7. ♖f3 ♙e7 8. ♖d2 ♗c7 9. 0-0-0
 ♙e5 10. ♗d4 f6 11. ♙d2 b5 12.
 ♙e2 ♙d7 13. ♖b1 b4 14. ♗×b4

156

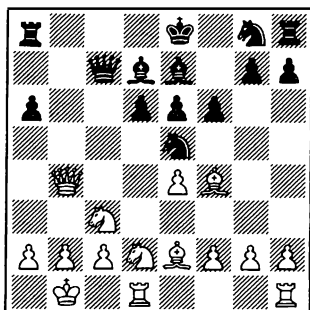

14. ... d5 15. ♗d4 ♙c5 16.
 ♙×e5 fe5 17. ♗d3 d4 18. ♙b3
 ♙f8 19. ♙×d4 ed4 20. ♙h5+
 ♖d8 21. ♗×d4 ♙f6 22. ♙f3 e5
 23. ♗e3 ♗c5 24. ♙d5 ♗×e3 25.
 fe3 ♙b8 26. ♙d3 ♙×d5 27.
 ♙×d5 ♙b5 28. ♙hd1 ♙×d5 29.
 ♙×d5 ♖c7 30. ♙×e5 ♙d6 31.
 ♙g5 g6 32. h3 ♙e6 33. ♙a5
 ♖b6 34. ♙a4 ♙c5 35. e5 ♙f8
 36. a3 ♙×e3 37. ♙b4+ ♖c5 38.
 ♙a4 ♙c8 39. b3 ♙f4 40. ♙a5+
 ♖b6 41. ♙d5 ♙d4 42. c3 ♙×d5
 43. ♙×d5 ♖c7 44. b4 ♙f4 45. e6
 ♖d6 46. c4 ♙×e6 47. ♙×e6
 ♖×e6 48. ♖c2 ♖e5 49. ♖d3
 ♙g3 50. ♖e3 ♙f4+ 51. ♖d3
 ♙g3 52. ♖e3 h6 53. ♖d3 ♙h4
 54. g4 ♙g5 55. a4 ♙e7 56. ♖c3
 ♖e4 57. a5 ♙d8 58. ♖c2 ♖d4
 59. b5 ♙×a5 60. ba6 ♙b6 61.
 ♖b3 ♙c5 62. h4 ♖d3 63. h5 g5
 (0:1).

157

○ ILLESCAS

● ALVAREZ

Candás, 1990

Apertura Inglesa

(A39)

1. c4 c5 2. ♙c3 ♙c6 3. ♙f3
 ♙f6 4. g3 g6 5. ♙g2 ♙g7 6. d4
 cd4 7. ♙×d4 0-0 8. 0-0 ♙g4 9. e3
 ♙×d4 10. ed4 ♙h6 11. b3 ♙f5
 12. ♙e2 d6 13. ♙b2 ♙b8 14. a4
 a6 15. ♗c2 b5 16. ab5 ab5 17. c5
 d5 18. ♗d2 e6 19. b4 ♙e7 20.
 ♙c1 ♙c6 21. ♙b3 ♙d7 22. ♙c3
 ♗c7 23. ♙a6 ♙a8 24. ♙fa1
 ♙×a6 25. ♙×a6 ♙b8 26. ♙f1
 ♙f6 27. ♗e1 ♙d8 28. ♙a3 ♙b7
 29. ♗a1 ♗b8 30. ♙d2 ♙a7 31.
 ♙×a7 ♙×a7 32. ♙f4 ♗b7 33.
 ♙d2 ♙c6 34. ♙c3 ♙f6 35. h4 h5
 36. ♙d3 ♙e8 37. ♗f1 ♙a7 38.
 ♙a5 ♗b8 39. ♙b3 ♙d8 40. ♙d2
 ♙c7 41. ♖g2 ♗b7 42. ♙g5 e5
 43. de5 d4+ 44. ♖g1 ♗d5 45.
 ♙d2 ♙×e5 46. ♗e2 ♙d7 47.
 ♙e4 ♗e6 48. ♗f3 ♙c6 49. ♗d3
 ♙×e4 50. ♙×e4 ♗d5 51. ♙f6+
 ♙×f6 52. ♙×f6 ♙c6 53. ♗a3
 ♙d8 54. c6 d3 55. c7 d2

157

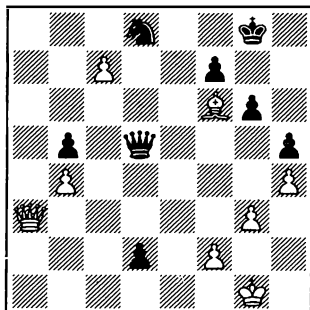

56. ♖f3 d1=♖+ 57. ♖×d1
♖×d1+ 58. ♘h2 ♕e6 59. c8=♖+
♕f8 60. ♙e7 (1:0).

158

○ RODRIGUEZ, O.

● ILLESCAS

Cataluña, 1990

Defensa Holandesa (A80)

1. d4 e6 2. ♖f3 f5 3. ♙f4 ♖f6
4. e3 ♙e7 5. h3 0-0 6. ♙d3 d5 7.
c4 c6 8. ♕c3 ♕e4 9. 0-0 ♕d7 10.
♖c2 ♙f6 11. ♙ab1 a5 12. a3
♖e7 13. ♕e2

158

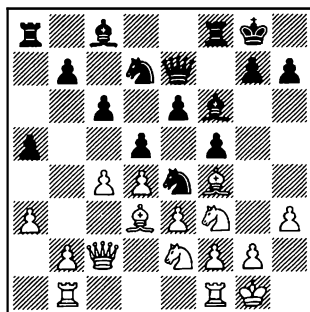

13. ... g5 14. ♙h2 h5 15. ♘h1
h4 16. ♖fg1 ♙g7 17. f3 ♕d6 18.
cd5 cd5 19. ♙bc1 ♕e8 20. ♕c3
♕df6 21. ♕a4 ♙d7 22. ♕b6
♙d8 23. ♖c5 ♖×c5 24. ♙×c5 g4
25. ♕e2 g3 26. ♙g1 ♕d6 27.
♙×a5 ♙c6 28. ♙c1 ♕d7 29.
♕×d7 ♙×d7 30. ♖f4 ♙c8 31.
♙ac5 ♙×c5 32. ♙×c5 ♙c8 33.
♙×c8+ ♙×c8 34. ♕e2 ♙d7 35.
♕c3 ♙c6 36. b4 b5 37. a4 ba4
38. b5 ♙d7 39. ♕×a4 ♙×b5 40.
♙c2 ♘f7 41. ♕c5 ♙h6 42. e4

fe4 43. fe4 de4 44. ♙×e4 ♕×e4
45. ♕×e4 ♙g6 46. ♕c3 ♙c6 47.
♕d1 ♘f5 48. ♕e3+ ♙e4 49.
♕g4 ♙g5 50. ♕e5 ♙d5 51. ♕f3
♙e7 52. ♕e5 ♙d8 53. ♕f7 ♙d3
(0:1).

159

○ ILLESCAS

● ORDEIX

Cataluña, 1990

Apertura Inglesa (A35)

1. ♖f3 c5 2. c4 ♕c6 3. ♕c3
g6 4. e3 ♙g7 5. d4 cd4 6. ed4 d6
7. d5 ♕e5 8. ♕×e5 ♙×e5 9. ♙d3
♙g7 10. 0-0 ♖f6 11. ♙g5 0-0 12.
♖d2 ♙e8 13. h3 ♕d7 14. ♙ae1
♕e5 15. ♙e2 f5

159

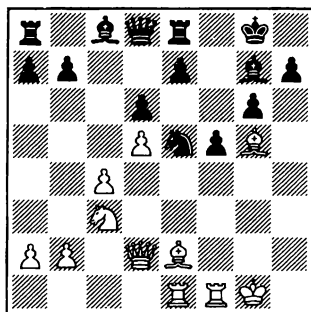

16. ♙e3 b6 17. ♙d4 ♙a6 18.
f4 ♙h6 19. b3 ♙c8 20. ♖d1 ♖f7
21. g4 fg4 22. ♙×g4 ♙×g4 23.
♖×g4 ♙g7 24. ♕b5 ♖c8 25.
♙×g7 ♘×g7 26. ♖×c8 ♙×c8
27. ♕×a7 ♙b8 28. ♕b5 ♙×a2
29. ♕c7 ♙c8 30. ♙×e7 ♙b2 31.
f5 ♙×b3 32. fg6 (1:0).

160

○ PARES

● ILLESCAS

Cataluña, 1990

Defensa Siciliana (B44)

1. e4 c5 2. ♘f3 e6 3. d4 cd4 4. ♗×d4 ♗c6 5. ♗b5 d6 6. ♖f4 e5 7. ♖e3 a6 8. ♗5c3 ♗f6 9. ♖c4 b5 10. ♖b3 ♖b8 11. ♗d5 ♗×e4 12. ♗f3 f5 13. ♗bc3 ♗×c3 14. ♗×c3 ♗d7

160

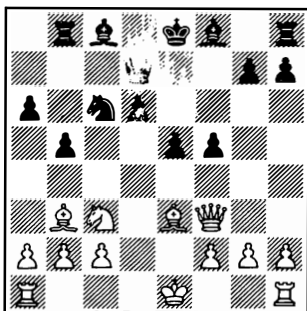

15. 0-0-0 ♗a5 16. ♗d5 ♗×b3+ 17. ab3 ♗f7 18. ♖he1 ♖b7 19. ♖c5 ♖e7 20. ♖b4 ♖c8 21. ♗d3 ♖g5+ 22. ♗b1 0-0 23. ♖×d6 ♖fd8 24. ♗c3 b4 25. ♗a4 ♖e7 26. ♗e3 ♖×d6 27. ♗b6 ♖b8 28. ♗c4 ♖c7 29. ♗×e5 ♖×e5 30. ♗×e5 ♖×g2 31. ♖×d8+ ♖×d8 32. ♗a5 ♗d5 33. ♖g1 (0:1).

161

○ ILLESCAS

● ARMENGOL

Cataluña, 1990

Gambito de Dama (D25)

1. ♗f3 d5 2. c4 dc4 3. e3 g6 4.

♖×c4 ♖g7 5. d4 ♗f6 6. ♗c3 0-0 7. 0-0 ♖g4 8. h3 ♖×f3 9. ♗×f3 c6 10. ♖c1 ♗bd7 11. e4 ♗b6 12. ♖b3 ♗d7 13. a4 ♖ad8 14. a5 ♗a8 15. ♖e3 ♗c8 16. ♖ac1 ♗c7

161

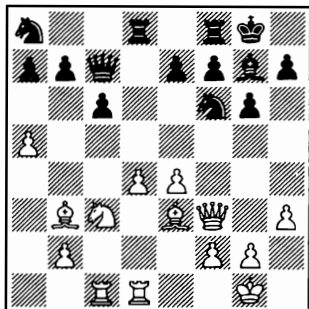

17. e5 ♗e8 18. a6 ba6 19. ♗a4 e6 20. ♖×c6 ♗b8 21. ♖g5 (1:0).

162

○ TEJERO

● ILLESCAS

Cataluña, 1990

Defensa Siciliana (B40)

1. e4 c5 2. ♗f3 e6 3. d4 cd4 4. ♗×d4 ♗c6 5. c4 ♗f6 6. ♗×c6 bc6 7. ♖d3 e5 8. 0-0 ♖c5 9. ♗d2 a5 10. ♗a4 ♗g4 11. ♗f3 ♗b6 12. ♗c2 d6 13. h3 ♗f6 14. ♗h4 h6 15. g4 g6 16. ♗h2 ♗d8 17. ♗g2 g5 18. ♖e3

(diagrama 162)

18. ... h5 19. ♖×c5 dc5 20. ♗e3 hg4 21. ♖fd1 ♖×h3+ 22. ♗g1 ♗c7 23. ♖f1 ♖h4 24. ♖g2

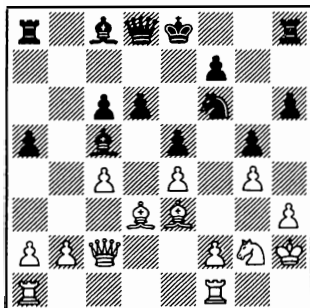

h5 25. d2 f4 26. ad1
e6 27. a4 d4 28. d5 b7
29. x d4 cd4 30. c5 a7 31.
b6 e6 32. d3 a6 33. a3
x b6 34. cb6 x b6 35. x a5
x a5 36. x a5 f6 37. f1 g3
38. fg3 x e4 39. g2 e1+ 40.
f2 c1 (0:1).

163

○ ILLESCAS

● ESTRELLA

Cataluña, 1990

Apertura Inglesa (A34)

1. f3 f6 2. c4 c5 3. c3 d5
4. cd5 x d5 5. g3 c6 6. g2
c7 7. 0-0 e5 8. d3 e7 9. d2
d7 10. c4 0-0 11. x c6
x c6 12. x e5 e8 13. e3
e6 14. b3 b6 15. d5 c8
16. f4 h8 17. f5 c7 18. e4
f6

(diagrama 163)

19. g6+ hg6 20. fg6 f5 21.
x e7 x g6 22. f4 e6 23.
d5 h7 24. e5 c6 25. c7

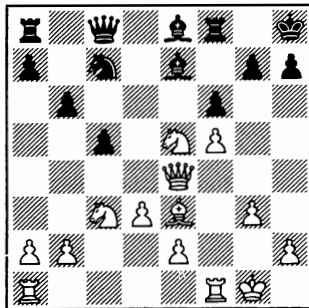

ae8 26. x e8 x e8 27. f7
g8 28. ac1 g5 29. h5
e6 30. c4 (1:0).

164

○ MIRALLES

● ILLESCAS

Francia, 1990

Defensa Francesa (C06)

1. d4 e6 2. e4 d5 3. d2 f6
4. e5 f7 5. d3 c5 6. c3 c6
7. e2 cd4 8. cd4 f6 9. ef6 x f6
10. 0-0 d6 11. f3 0-0 12. g5
d7 13. e1 b6 14. c3 h8
15. a4 a5 16. a3 x d4 17.
x d4 x a4 18. b3 b6 19.
x e6 x b3 20. d2 g4

(diagrama 164)

21. x f8 x f8 22. ab1
x h2+ 23. h1 c7 24. h4
d6 25. g3 x f2+ 26. x f2
h6+ 27. h4 g8 28. f5
a2 29. x b7 d6 30. e6+
h8 31. f7 e8 32. f6 h5
33. g4 c5 34. gh5 x f2 35.
x f2 d4. 36. x a2 (0:1).

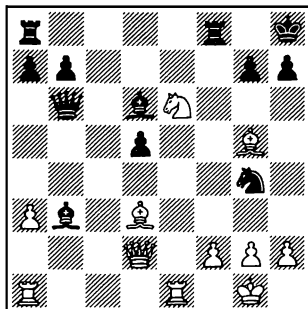

165

○ ILLESCAS

● SCHOLZ

Francia, 1990

Gambito de Dama (D66)

1. ♖f3 ♗f6 2. c4 e6 3. ♗c3 d5
4. d4 ♗e7 5. ♗g5 ♗bd7 6. e3 0-0
7. ♖c1 c6 8. ♗d3 h6 9. ♗h4 b6
10. 0-0 ♗b7 11. ♖e2 a6 12. ♖fd1
13. ♗g3 ♗h5 14. ♗e5
15. e4 dc4 16. ♗×c4 b5 17.
18. ♗b3 ♗×e5 18. ♗×e5 ♖b6 19.
20. ♗f3 ♖ad8 20. e5 ♗d7 21. ♗c2
22. d5 ed5 23. ♗×d5 ♗×d5
24. ♖×d5 ♗f8 25. ♖cd1 ♖×d5
26. ♖×d5 ♖d8 27. ♖×d8 ♖×d8
28. ♖e4 ♖d7 29. g3 ♖e6 30. b3
31. h4 h5 32. ♖a8 ♗g7 33.
34. ♗e4 ♗d7

(diagrama 165)

34. ♗d5 ♗b6 35. ♗×e6 ♗×a8
36. ♗c8 ♗c7 37. ♗f1 f6 38. ♗e2
39. ♗×e5 ♗d6 40. ♗c6 ♗f6
41. ♗d3 ♗f7 42. ♗e4 ♗f6 43.
44. ♗a5 ♗e5 44. ♗c6 ♗c3 45. ♗d3

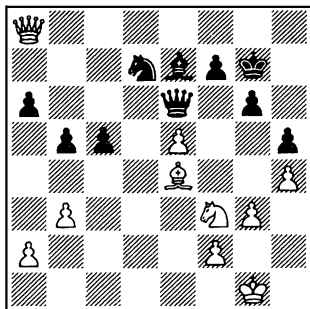

♗e1 46. ♗e2 ♗c3 47. ♗b8 ♗e7
48. ♗b7 ♗d4 49. ♗c6+ (1:0).

166

○ ILLESCAS

● KOCH

Francia, 1990

Defensa Siciliana (B38)

1. ♖f3 c5 2. c4 g6 3. d4 cd4 4.
5. ♗×d4 ♗g7 5. e4 ♗c6 6. ♗e3
7. ♗c3 d6 8. ♗e2 0-0 9. 0-0
10. ♗×d4 10. ♗×d4 ♗d7 11. ♖d2
12. ♗c6 12. f3 a5 13. b3 ♗d7 14.
15. ♗e3 ♗c5 15. ♖ab1 ♖b6 16.
17. ♖fc1 ♖fc8 17. ♗h1 ♖d8 18.
19. ♗d1 ♗d7 19. a3 a4 20. b4 ♗b3
21. ♗×b3 ab3

(diagrama 166)

22. ♗d5 ♖×a3 23. ♗g5 ♖a2
24. ♖d3 b2 25. ♗×e7+ ♗h8 26.
27. ♖d1 ♗a4 27. ♖d2 b5 28. c5 ♖a1
29. ♗×g6+ hg6 30. ♗×d8 ♖×d8
31. ♖d×b2 ♗×b2 32. ♖×a1
33. ♗×a1 33. g3 ♗f6 34. c6 ♗e7 35.
36. ♖d5 (1:0).

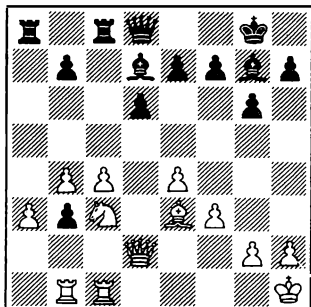

167

○ RENAZE

● ILLESCAS

Francia, 1990

Gambito de Dama (D34)

1. d4 d5 2. c4 e6 3. ♘c3 c5 4. cd5 ed5 5. ♘f3 ♘c6 6. g3 ♘f6 7. ♙g2 ♙e7 8. 0-0 0-0 9. ♙g5 cd4 10. ♘×d4 h6 11. ♙e3 ♙e8 12. ♙c1 ♙f8 13. ♘×c6 bc6 14. ♘a4 ♙d7 15. ♙c5 ♙g4 16. ♙e1 ♙a5 17. ♙×f8 ♙×f8 18. ♙c2 ♙g8 19. ♘c5 ♙ab8 20. b3 ♙a3 21. e4 de4 22. ♘×e4

(diagrama 167)

22. ... ♘d5 23. ♙d2 ♙e6 24. h3 ♙f5 25. ♘c3 ♘×c3 26. ♙×c3 ♙×a2 27. ♙×e6 ♙×e6 28. b4 ♙b3 29. ♙×b3 ♙×b3 30. ♙a1 ♙×b4 31. ♙×a7 c5 32. ♙c7 ♙c4 33. ♙h2 ♙c3 34. ♙c8+ ♙h7 35. ♙e4+ g6 36. ♙g2 ♙e6 37. ♙c7 ♙g7 38. h4 h5 39. ♙c6 ♙c4 40. ♙f3 ♙c2 41. ♙e4 ♙c4 42. ♙f3 ♙c1 43. ♙e4 ♙c3 44. ♙f1 c4 45.

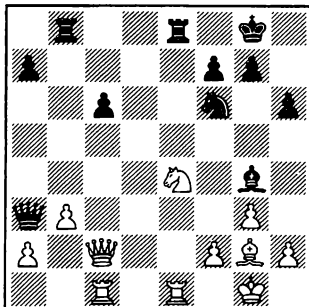

♙c5 ♙f6 46. ♙e1 ♙e7 47. ♙d2 ♙a3 48. ♙c6 ♙a5 49. ♙e3 ♙f6 50. ♙f4 ♙b5 51. ♙c7 ♙b2 52. ♙e3 ♙a2 53. ♙c5 ♙e7 54. ♙c7+ ♙d6 55. ♙c6+ ♙d7 56. ♙c5 ♙a1 57. ♙f3 ♙b1 58. ♙d4 ♙b3 59. ♙e4 ♙a3 60. ♙b5 ♙a2 61. f4 f5 62. ♙b7+ ♙d6 63. ♙b6+ ♙e7 64. ♙b7 ♙d2+ 65. ♙e5 ♙d7 66. ♙c4 c3 67. ♙c4 c2 68. ♙c6 ♙e6 69. ♙c3 ♙b3 (0:1).

168

○ MUREY

● ILLESCAS

Francia, 1990

Defensa Siciliana (B44)

1. e4 c5 2. ♘f3 e6 3. d4 cd4 4. ♘×d4 ♘c6 5. ♘b5 d6 6. c4 ♘f6 7. ♘1c3 a6 8. ♘d4 ♙e7 9. ♙e2 0-0 10. 0-0 ♙d7 11. ♙e3 ♙b8 12. f4 ♘×d4 13. ♙×d4 ♙c6 14. a4 ♙d8 15. b4

(diagrama 168)

15. ... d5 16. cd5 ed5 17. e5 ♘e4 18. ♘×e4 de4 19. ♙b2 b5

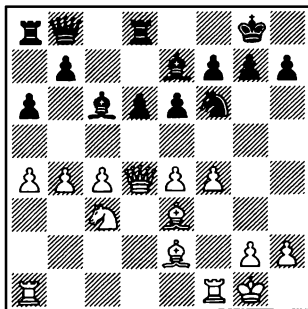

20. a5 ♖d5 21. ♙b6 ♜c8 22. ♜ad1 ♞b7 23. ♜d4 f5 24. ♜fd1 ♙e6 25. ♜1d2 ♞c6 26. g3 ♘f7 27. ♘f2 g6 28. ♙d1 ♞c3 29. ♜c2 ♞×b2 30. ♜×b2 ♜c3 31. ♘e1 ♜ac8 32. ♘d2 h5 33. ♘e1 ♜3c4 34. ♙e2 ♜c1+ 35. ♜d1 ♜×d1+ 36. ♘×d1 ♙c4 37. ♙c5 ♙×c5 38. ♙×c4+ bc4 39. bc5 ♜×c5 40. ♜b7+ ♘e8 41. ♜b8+ ♘d7 42. ♜b7+ ♘d8 43. ♜b6 ♜×a5 44. ♜×g6 ♜a2 45. ♜f6 c3 46. ♜c6 ♜×h2 47. ♜×c3 h4 48. gh4 ♜×h4 49. ♜a3 ♜×f4 50. ♜×a6 ♜f2 51. ♘e1 ♜f3 52. ♜a7 f4 53. e6 ♜d3 54. ♜f7 f3 55. ♘f2 ♜d6 56. ♘e3 ♜×e6 57. ♜f8+ ♘d7 58. ♜f7+ ♘e8 59. ♜f5 ♘e7 60. ♜f4 ♜e5 61. ♜h4 ♘f6 62. ♜h1 ♘g5 63. ♜h8 ♘g4 64. ♜h1 ♜e8 65. ♜g1+ ♘f5 66. ♜g7 ♜e6 67. ♜g8 ♜a6 68. ♜f8+ ♘g4 69. ♜g8+ ♘h3 (0:1).

169

○ ILLESCAS

● BASS

León, 1990

Defensa Caro Kann (B10)

1. e4 c6 2. c4 d5 3. cd5 cd5 4. ed5 ♘f6 5. ♘c3 ♘×d5 6. ♘f3 e6 7. d4 ♙e7 8. ♙d3 ♘c6 9. 0-0 0-0 10. ♜e1 ♙f6 11. ♙e4 ♘ce7 12. ♘e5 ♙d7 13. ♞d3 h6 14. ♞g3 ♙c6 15. ♘g4 h5 16. ♞h3 g6 17. ♘×f6+ ♘×f6 18. ♙×c6 bc6 19. ♙g5 ♘h7 20. ♙h6 ♜e8

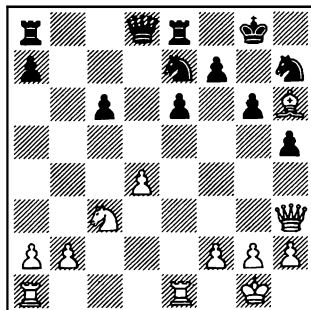

21. ♜×e6 ♞c8 22. ♜e3 ♞×h3 23. ♜×h3 ♘f5 24. ♙d2 ♘×d4 25. ♜d1 ♜ad8 26. ♜e3 ♘f5 27. ♜×e8+ ♜×e8 28. f3 ♘f6 29. ♙g5 ♘g7 30. ♘f2 ♘h7 31. ♙c1 ♘f8 32. b3 ♘e6 33. ♙b2 ♘g8 34. ♘e4 ♘d8 35. ♘f6+ ♘f8 36. ♙a3+ ♘g7 37. ♜×d8 ♘×d8 38. ♘e8+ ♘g8 39. ♙c5 a6 40. ♘f6+ ♘g7 41. ♘d7 ♘b7 42. g4 hg4 43. fg4 ♘fd6 44. ♙d4+ ♘g8 45. ♘f3 f5 46. g5 ♘e4 47. ♘f4 c5 48. ♙b2 ♘d8 49. h4 ♘e6+ 50. ♘e3 ♘d6 51. ♙e5 ♘f7 52. ♙g3 ♘fd8 53. ♘b8 a5 54. ♙e1 ♘b7 55. ♘c6 a4 56. ba4 ♘d6 57. a5 ♘c7 58. ♙g3 ♘d5+ 59. ♘f3 ♘b5 60. a6 c4 61. a4 ♘bc7 62. ♘e7+ (1:0).

Defensa India de Rey (E94)

1. c4 ♖f6 2. ♜f3 g6 3. e4 d6
4. d4 ♙g7 5. ♜f3 0-0 6. ♜e2 e5
7. 0-0 ♖e8 8. de5 de5 9. ♜d5
♜a6 10. ♙g5 ♜×e4 11. ♙e7 c6
12. ♙×f8 ♖×f8 13. ♜e3 ♜ac5
14. ♜d2 a5 15. ♜×e4 ♜×e4 16.
♖c2 ♜c5 17. ♜h1 ♖e7 18.
♜ad1 ♜e6 19. ♖d2 ♜d4 20.
♜c2 ♜×e2 21. ♖×e2 ♙e6 22. b3
h5 23. a4 ♜b8 24. ♖d2 ♖c5 25.
♜e1 ♖b6 26. ♖c2 ♙g4 27. f3
♙f5 28. ♜d3 ♜e8 29. ♖a2 e4
30. fe4 ♜×e4 31. ♖f2 ♙d4 32.
♖g3 ♖×b3

170

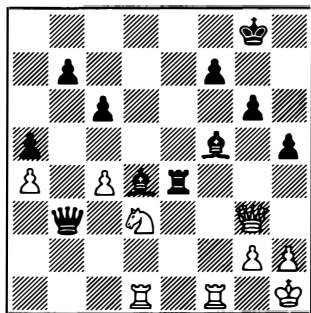

33. ♖b1 ♜c2 34. ♖bc1 ♜d2
35. ♖xf5 ♖g4 36. ♜b8+ ♔g7
37. ♖xf7+ ♔xf7 38. ♖f1+ ♔f6
39. ♔e5+ ♔g7 40. ♜xb7+ (1:0).

171

○ BELJAVSKY

- ILLESCAS

Linares. 1990

Gambito de Dama

(D34)

1. d4 d5 2. c4 e6 3. ♘c3 c5 4. cd5 cd5 5. ♘f3 ♘c6 6. g3 ♘f6 7. ♙g2 ♙e7 8. 0-0 0-0 9. ♙g5 cd4 10. ♘×d4 h6 11. ♙e3 ♙e8 12. ♖c2 ♙g4 13. h3 ♙d7 14. ♙ad1 ♖c8 15. ♘h2 ♙f8 16. ♙fe1 ♙e5 17. ♙h1 ♙h5 18. ♘g1 ♙×h3 19. ♙f3 ♙e5 20. ♘×c6 bc6 21. ♙d4

171

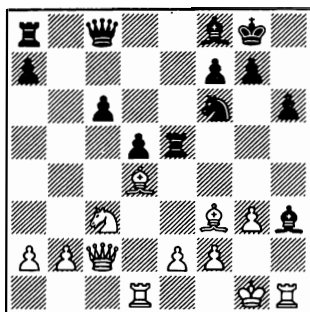

21. ... ♠f5 22. e4 ♠×e4 23. ♠×e4 ♠×e4 24. ♣e2 c5 25. ♠e3 ♣e6 26. ♠g2 d4 27. ♠c1 ♠e8 28. ♣b5 a6 29. ♣b7 ♣×a2 30. ♠de1 ♠d6 31. ♣b6 ♠c8 32. ♠f4 ♠c4 33. ♣b7 ♣×b2 34. ♣d5 ♣c2 35. ♠e2 ♠b6 36. ♣b7 ♣b3 37. ♠he1 ♣b5 38. ♠c1 ♠c4 39. ♣d5 ♠d7 40. ♠e7 ♠×e7 41. ♠×e7 ♠e8 21. ♠e4 ♠f8 (0:1).

172

○ ILLESCAS

● YUSUPOV

Linares. 1990

Defensa Nimzoindia (E20)

1. d4 d5 2. ♘f3 ♘f6 3. c4 e6
4. g3 ♙b4+ 5. ♘c3 dc4 6. ♙g2
0-0 7.0-0 ♘c6 8. a3 ♙a5 9. ♙g5

h6 10. ♖×f6 ♗×f6 11. ♗a4 ♖b6
12. e3 ♘a5 13. ♘e5 ♗e7 14.
♘e4 ♘d8 15. ♘×c4 ♖d7 16.
♗c2 ♘×c4 17. ♗×c4 ♖c6 18.
♗c3 ♘d7 19. ♘ac1 ♖e8 20.
♘c5 ♖×g2 21. ♗×g2 ♖×c5 22.
♗×c5 e5 23. de5 ♗×c5 24. ♖×c5
b6 25. ♖c6 ♖×e5 26. ♖fc1
♖ee7 27. h4 ♘f8 28. ♘f3 ♘e8
29. ♘e2 ♘d8 30. h5 ♖e5 31. g4
♖ed5 32. ♖1c2 f5 33. f3 fg4 34.
fg4 a5 35. ♖g6 a4 36. ♖c4 b5

172

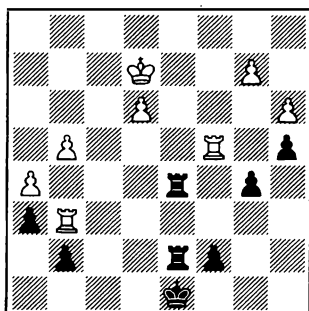

37. ♖d4 ♖×d4 38. ed4 ♖×d4
39. ♖×g7 ♘e8 40. ♘e3 c5 41.
g5 hg5 42. h6 ♘f8 43. ♖×g5
♖h4 44. ♖×c5 ♖×h6 45. ♖×b5
♘e7 46. ♘d4 ♘d7 47. ♘c5 ♘c7
48. ♖b4 ♖h5 49. ♘c4 ♖a5 50.
♖b5 ♖a8 51. ♘b4 ♘c6 52. ♖a5
(1:0).

173

○ ILLESCAS

● BELOTTI

Los Yébenes, 1990

Defensa Siciliana (B83)

1. e4 c5 2. ♘f3 d6 3. d4 cd4 4.
♘×d4 ♘f6 5. ♘c3 ♘c6 6. ♖e2

e6 7. 0-0 ♖e7 8. ♘h1 0-0 9. f4
♗c7 10. ♖e3 a6 11. ♗e1 ♖d7
12. ♗g3 ♘h8 13. a4 ♘b4 14. e5
♘fd5 15. ♘×d5 ♘×d5 16. ♖g1
♖ac8 17. c4 ♘×f4

173

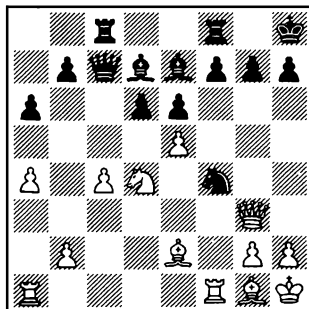

18. ♖×f4 de5 19. ♖g4 ed4 20.
♖×d4 ♖f6 21. ♖×f6 gf6 22. ♗h3
♖g8 23. ♖d3 ♖g7 24. ♗h6
♖cg8 25. ♗×f6 ♖c6 26. ♖e4
♖×e4 27. ♖×e4 ♗d8 28. ♗c3
♗g5 29. g3 ♖d8 30. ♖d4 ♖×d4
31. ♗×d4 h5 32. ♖d1 h4 33.
♗d8+ ♖g8 34. ♗×g5 ♖×g5 35.
♖d7 ♖c5 36. b3 b5 37. cb5 ab5
38. a5 hg3 39. ♖×f7 ♖c1+ 40.
♘g2 gh2 41. ♘×h2 ♖a1 42. b4
♘g8 43. ♖b7 ♘f8 44. ♖×b5
♘e7 45. ♖b6 ♖a3 46. a6 e5 47.
♘g2 e4 48. ♘f2 ♘d7 49. b5 ♘c7
50. ♖b7+ ♘c8 51. ♘e2 (1:0).

174

○ IZETA

● ILLESCAS

Los Yébenes, 1990

Sistema Colle (D04)

1. d4 d5 2. ♘f3 e6 3. ♘bd2
♘f6 4. e3 c5 5. c3 ♖d6 6. ♖d3

1. bd7 7. 0-0 0-0 8. e4 cd4 9. cd4
 de4 10. ♖×e4 ♖×e4 11. ♙×e4
 ♗f6 12. ♙g5 ♙e7 13. ♙c2 b6
 14. ♗d3 g6 15. ♙h6 ♙e8 16.
 ♗e5 ♙b7 17. ♙fe1 ♗d6 18. a3
 ♙ac8 19. ♙b3 ♙d5 20. ♙a4
 ♙ed8 21. h4 a6 22. ♙f4 ♙c4 23.
 ♗f3 ♗d5 24. ♗c6

174

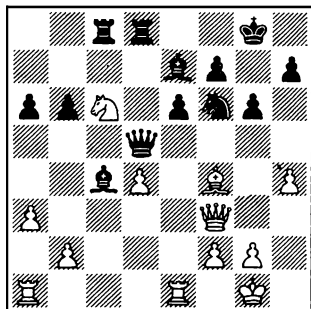

24. ... ♗×f3 25. ♗×e7+ ♗f8
 26. ♗×g6+ hg6 27. gf3 ♙d5 28.
 ♙ec1 ♙×c1+ 29. ♙×c1 ♙×f3
 30. ♙c6 ♙×c6 31. ♙×c6 ♗d5
 32. ♙g5 f6 33. ♙d2 ♗e7 34.
 ♗g2 ♗d7 35. ♙c4 ♙h8 36. ♗g3
 b5 37. ♙c1 ♗e7 38. ♙a5 ♗f5+
 39. ♗f3 ♗×d4+ 40. ♗g4 ♗c6
 41. ♙c3 e5 42. f4 ♙h5 43. fe5
 ♗×e5+ 44. ♗g3 ♙f5 45. ♙d1+
 ♗e6 46. ♙d8 ♙f3+ 47. ♗g2
 ♙d3 48. ♙h8 ♗c4 49. ♙f8
 ♗e3+ 50. ♗f2 ♗d5 51. ♙e1
 ♙b3 52. ♙a8 ♙×b2+ 53. ♗g1
 ♗f5 54. ♙×a6 ♗e4 55. ♙e6+
 ♗f3 56. ♙d6 ♙b1 57. ♙×d5
 ♙×e1+ 58. ♗h2 ♗g4 59. h5 g5
 60. h6 ♙e3 61. ♙d4+ ♗h5
 (0:1).

175

○ ILLESCAS

● GALEGO

Los Yébenes, 1990

Defensa India de Dama (E14)

1. ♗f3 ♗f6 2. c4 e6 3. ♗c3 c5
 4. g3 b6 5. ♙g2 ♙b7 6. 0-0 ♙e7
 7. d4 cd4 8. ♗×d4 d6 9. ♙g5 a6
 10. ♙×f6 ♙×f6 11. ♗f4 ♙e7 12.
 ♗e4 0-0 13. ♙fd1 ♙×e4 14.
 ♗×e4 ♙a7 15. ♗e3 ♙c7 16.
 ♙ac1 ♗c8

175

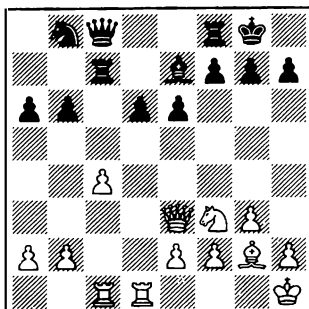

17. ♗d4 ♙×c4 18. ♗c6 ♗×c6
 19. ♙×c4 d5 20. ♙cc1 ♙c5 21.
 ♗f4 ♙d8 22. a3 a5 23. ♗a4 ♗d7
 24. e3 ♗d6 25. ♙b1 ♗d7 26. b4
 ab4 27. ab4 ♙f8 28. ♙dc1 ♗e5
 29. ♗×d7 ♙×d7 30. ♙c8 ♙a7
 31. ♙b8 ♗d7 32. ♙d8 g6 33.
 ♙f1 ♗g7 34. ♙b5 ♗e5 35. ♙b2
 ♗c4 36. ♙×c4 dc4 37. ♙b8 c3
 38. ♙b1 ♙×b4 39. ♙×b6 ♙a3
 40. ♙c6 ♙b2 41. ♙d1 ♗f6 42.
 ♗g2 h5 43. f4 ♙a1 44. ♗f3 ♙b2
 45. ♙c5 ♙a1 46. h3 ♙b2 47.
 ♙d3 ♙a1 48. ♙d6 ♗e7 49.
 ♙dc6 ♙b2 50. e4 ♗f6 51. e5+
 ♗g7 52. h4 ♙a3 53. ♗g2 ♙a7

54. ♖h3 ♜a8 55. ♜c7 ♜d8 56. ♜b7 ♖g8 57. ♜c7 ♜f8 58. ♖g2 ♖g7 59. ♖f3 ♖g8 60. ♖e4 ♖g7 61. ♖d3 ♜d8+ 62. ♖c2 ♜f8 63. ♜a7 ♖g8 64. ♜e7 (1:0).

176

○ FERNANDES

● ILLESCAS

Los Yébenes, 1990

Defensa Siciliana (B47)

1. e4 c5 2. ♖f3 e6 3. d4 cd4 4. ♖×d4 ♖c6 5. ♖c3 ♖c7 6. g3 a6 7. ♜g2 ♖f6 8. 0-0 ♜c5 9. ♜f4 ♖e5 10. ♖a4 ♜a7 11. c4 d6 12. ♜c1 0-0 13. b4 ♜d7 14. ♖b2 ♖g6 15. ♖b5

176

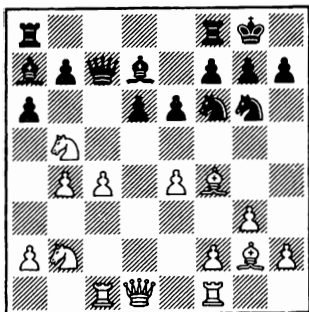

15. ... ab5 16. ♜×d6 ♖d8 17. e5 ♖e8 18. ♜×f8 ♖×f8 19. cb5 ♜×b5 20. ♜×b7 ♜×f1 21. ♜×a8 ♖×a8 22. ♖×f1 ♖×e5 23. ♖d3 ♖f3+ 24. ♖h1 ♖e4 25. ♖f4 g5 26. ♖c4 ♜d4 27. ♖d3 ♖b7 28. ♖g2 ♖f6 29. ♖c4 ♖g4 30.

♖c8+ ♖g7 31. ♖e3 ♖×f2+ 32. ♖g2 ♖h4+ (0:1).

177

○ ILLESCAS

● SANNA

Los Yébenes, 1990

Gambito de Dama (D56)

1. ♖f3 ♖f6 2. c4 e6 3. ♖c3 d5 4. d4 ♜e7 5. ♜g5 h6 6. ♜h4 0-0 7. e3 b6 8. ♖c2 ♜b7 9. ♜×f6 ♜×f6 10. cd5 ed5 11. g4 g6 12. h4 ♜g7 13. h5 g5 14. 0-0-0 ♖d7 15. ♜d3 c5 16. ♜h7+ ♖h8 17. ♜f5 ♜c8 18. ♖b1

177

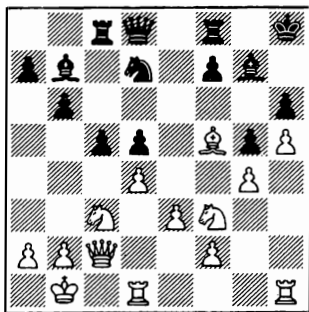

18. ... b5 19. ♖d2 ♜c6 20. ♖×b5 ♖b6 21. ♖a3 c4 22. ♖b5 c3 23. ♖×c3 ♖c4 24. ♖e2 ♖a5 25. ♖a1 ♜a6 26. ♜d3 ♜b8 27. ♜b1 ♜f8 28. ♜hc1 ♜cb6 29. ♖d1 ♜c8 30. b3 ♖a3 31. ♖e5 ♖×b1 32. ♖×b1 ♜a3 33. ♖b2 ♜×b2 34. ♖×b2 ♖a4 35. ♜c3 ♜e6 36. ♜b1 ♖e8 37. ♖c2 ♖g8 38. f4 ♜b7 39. f5 ♜d7 40. f6 ♜e8 41. ♖g6+ fg6 42. hg6 ♜×g4 43. ♜c7 (1:0).

178

○ FERNANDES

● ILLESCAS

Los Yébenes, 1990

Defensa Siciliana

(B46)

1. e4 c5 2. ♖f3 e6 3. d4 cd4 4. ♗×d4 ♗c6 5. ♗c3 a6 6. g3 d6 7. ♕g2 ♗d7 8. 0-0 ♗f6 9. ♘h1 ♕e7 10. f4 0-0 11. ♕e3 ♗×d4 12. ♕×d4 ♕c6 13. ♖e2 b5 14. a3 ♖c7 15. ♜ad1 ♜ac8 16. g4 e5 17. ♕e3 ef4 18. ♕×f4 ♗d7 19. ♜f3 ♗e5 20. ♜h3 a5 21. g5 g6 22. ♖f2 b4 23. ab4 ab4 24. ♕×e5 de5 25. ♗d5 ♕×d5 26. ♖h4 h5 27. ed5 ♖×c2 28. ♜hd3 ♕d6 29. ♜3d2 ♖b3 30. ♕e4 ♜c4 31. ♜e1 ♕c5 32. ♘g2 ♜d4 33. ♜de2 ♕e7 34. ♜a1

178

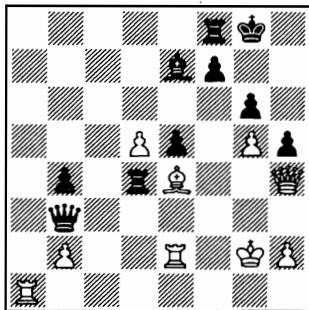

34. ... ♕×g5 35. ♖×g5 ♜×e4 36. ♜×e4 ♖×b2+ 37. ♘h3 ♖×a1 38. d6 (0:1).

179

○ ILLESCAS

● SANNA

Los Yébenes, 1990

Defensa Siciliana

(B58)

1. e4 c5 2. ♗f3 ♗c6 3. d4 cd4 4. ♗×d4 ♗f6 5. ♗c3 d6 6. ♕e2 e5 7. ♗f3 h6 8. 0-0 ♕e7 9. ♜e1 0-0 10. h3 ♕e6 11. ♕f1 ♜c8 12. ♗d5 ♗d7 13. b3 f5 14. ef5 ♕×f5 15. ♕a3 ♗c5

179

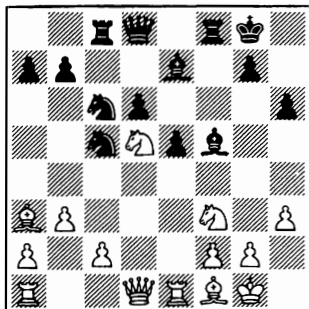

16. b4 ♗e6 17. b5 ♗cd4 18. ♗×d4 ♗×d4 19. ♗×e7+ (1:0).

180

○ ILLESCAS

● SUNYE

Manila, 1990

Defensa Siciliana

(B43)

1. e4 c5 2. ♗c3 e6 3. ♗f3 a6 4. d4 cd4 5. ♗×d4 b5 6. ♕d3 ♕b7 7. 0-0 ♗e7 8. ♖h5 ♗bc6 9. ♗×c6 ♗×c6 10. ♕g5 ♕e7 11. ♕×e7 ♖×e7 12. f4 g6 13. ♖e2 f5 14. ♖e3 0-0 15. a3 ♖g7 16. ♘h1 ♗e7 17. ♜ad1 ♕c6 18. ♜f2 ♜f7 19. ♘g1 ♜af8 20. g3 h6 21. e5 g5 22. ♘f1 ♘h8 23. ♕e2 gf4 24. gf4 ♜g8

(diagrama 180)

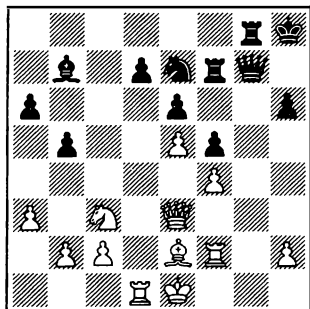

25. ♖f3 ♕×f3 26. ♖×f3 ♜c6
27. ♜g2 ♖f8 28. ♜d6 ♜f7 29.
♜g3 ♜h7 30. ♜e2 ♖b8 31.
♜×g7+ ♜×g7 32. ♜g3 ♖a7 33.
♖f2 ♖f2+ 34. ♜×f2 ♜g6 35. c3
h5 36. h4 ♜b8 37. ♜b6 ♜g8 38.
♜f3 ♜c8 39. ♜e2 ♜f7 40. ♜g3
♜h8 41. ♜e2 ♜e7 42. ♜d4 ♜c8
43. ♜b3 ♜d8 44. ♜a5 ♜c8 45.
♜e3 ♜d8 46. ♜d3 ♜c7 47.
♜b7+ ♜d8 48. ♜a7 ♜c7 49.
♜a8 ♜c8 50. b4 ♜e7 51. ♜b7
♜g8 52. ♜d6 ♜f8 53. c4 ♜g8
54. cb5 ab5 55. ♜×b5 ♜g3+ 56.
♜e2 ♜c6 57. ♜d6 ♜d8 58. b5
(1:0).

181

○ ILLESCAS

● KAMSKY, G.

Manila, 1990

Defensa Caro Kann

1. e4 e6 2. c4 d5 3. cd5 cd5 4.
ed5 ♜f6 5. ♜c3 ♜×d5 6. ♜f3 g6
7. ♖b3 ♜b6 8. ♜b5+ ♜d7 9.
♜e5 e6 10. ♜e4 ♜e7 11. d4
♜×b5 12. ♖×b5+ ♜8d7 13. ♜h6
a6 14. ♖e2 ♜b4+ 15. ♜f1 ♜d5

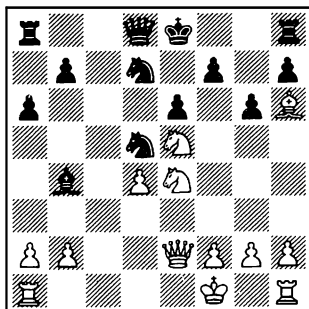

16. ♜×f7 ♜×f7 17. ♜g5+
♜e8 18. ♖×e6+ ♖e7 19. ♖×d5
♜d8 20. ♜e6+ ♜c8 21. ♜c1+
♜c5 22. ♜g5 ♖f7 23. ♖d6 ♜b8
24. ♜×c5+ ♜c6 25. ♜e7 (1:0).

182

○ ILLESCAS

● YE RONGGUANG

Manila, 1990

Apertura Inglesa

(A21)

1. c4 e5 2. ♜c3 ♜f6 3. ♜f3
♜c6 4. e3 ♜b4 5. ♖c2 0-0 6.
♜d5 ♜e8 7. ♜d3 g6 8. a3 ♜f8
9. ♜×f6+ ♖×f6 10. ♜e4 d6 11.
b4 ♖d8 12. ♜b2 ♜e7 13. h4 h5
14. ♜g5 ♜g7 15. ♜f3 ♜f5 16.
g3 c6 17. ♖b3 a5 18. 0-0 a4 19.
♖c2 ♜h6 20. ♜e4 d5 21. cd5 cd5
22. ♜c5 e4 23. ♜g2 b6 24. ♜×a4
♜a6 25. ♜fc1 ♜d3 26. ♖b3 d4

(diagrama 182)

27. ♜c6 ♜b5 28. ♜×g6+ ♜f8
29. ♜×b6 fg6 30. ♜×a8 ♖×a8
31. a4 ♜e2 32. b5 ♖b8 33. ♖d5
♜e5 34. ♜a3+ ♜g7 35. ♖d7+

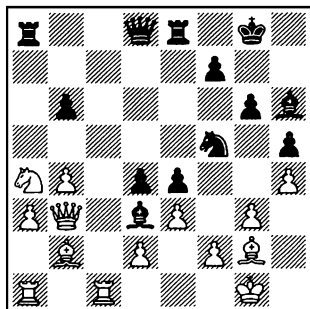

♜f6 36. ♜c1 ♜e6 37. ♜c8 ♞b6
38. ♜c7 ♜e5 (1:0).

183

○ ILLESCAS

● OLAFSSON

Novi Sad, 1990

Defensa India de Dama (E14)

1. c4 ♘f6 2. ♘f3 b6 3. d4 e6
4. e3 ♙b7 5. ♙d3 d5 6. 0-0 ♙d6
7. ♘c3 0-0 8. b3 ♘bd7 9. ♙b2
c5 10. ♞e2 ♜c8 11. ♜fd1 ♙b8
12. cd5 ed5 13. ♙a6 ♙×a6 14.
♞×a6 cd4 15. ed4 ♜e8 16. ♜e1
♘f8 17. ♜×e8 ♘×e8 18. ♘×d5
♜c2

(diagrama 183)

19. ♜e1 ♘e6 20. ♘e3 ♜×b2
21. ♞a3 ♙×h2+ 22. ♘×h2
♞×d4 23. ♘f3 ♞f6 24. ♘d5 ♞d8
25. ♘e7+ ♙h8 26. ♘e5 ♜×f2
27. ♙×f2 ♞d2+ 28. ♙f1 ♞f4+
29. ♘f3 ♘f6 30. ♞c1 (1:0).

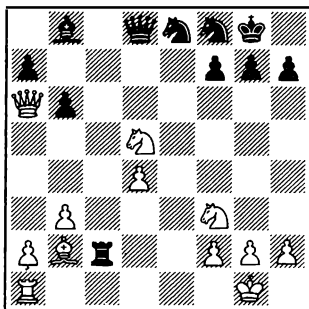

184

○ GOMEZ

● ILLESCAS

Pamplona, 1990

Defensa Siciliana

(B42)

1. e4 c5 2. ♘f3 e6 3. d4 cd4 4.
♘×d4 a6 5. ♙d3 ♙c5 6. ♘b3
♙a7 7. ♞e2 ♘c6 8. ♙e3 ♙×e3
9. ♞×e3 ♘ge7 10. ♘c3 0-0 11.
0-0-0 d6 12. f4 ♞c7 13. ♙b1 b5
14. h4 b4 15. ♘e2 a5 16. h5 a4
17. ♘bc1 a3 18. b3

184

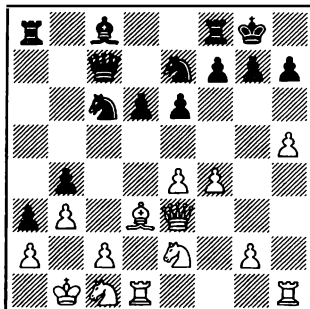

18. ... e5 19. h6 g6 20. f5 ♖h8
 21. ♙df1 f6 22. fg6 hg6 23. ♙f2
 ♙e6 24. ♙hf1 f5 25. ♙g5 ♙f7
 26. g4 f4 27. ♜×f4 ef4 28. ♙×f4
 ♙×f4 29. ♙×f4 cg8 30. ♙×g6
 ♜e5 31. ♙g5 ♙c8 32. ♙f2
 ♜×g4 33. ♙f1 ♙c3 34. ♙g7+
 ♙×g7 35. hg7+ ♜×g7 36. ♙a6
 ♙c6 37. ♙b5 ♙b6 38. ♙e2 ♜e5
 39. ♜d3 ♜×d3 40. cd3 ♙c6
 (0:1).

185

○ KORCHNOI

● ILLESCAS

Pamplona, 1990

Defensa Siciliana (B44)

1. e4 c5 2. ♜f3 e6 3. d4 cd4 4.
 ♜×d4 ♜c6 5. ♜b5 d6 6. c4 ♜f6
 7. ♜1c3 a6 8. ♜a3 ♙e7 9. ♙e2
 0-0 10. 0-0 b6 11. ♙e3 ♙b7 12.
 ♙b3 ♜d7 13. ♙ad1 ♙e8 14.
 ♙d2 ♙c7 15. ♙c1 ♙ac8 16.
 ♙d1 ♙b8 17. f3 ♙a8 18. ♙f1
 ♙f8 19. ♜h1 ♜c5 20. ♙dd1
 ♜f6 21. ♜ab1 ♜ed7 22. ♜d2
 ♙b7 23. ♙g1 h6 24. ♜b3 ♙c7
 25. ♙d4 ♜e5 26. ♙cd1 ♙cc8 27.
 ♜a1 ♜g6 28. g3 ♜e5 29. ♜c2
 ♜ed7 30. ♜e3 ♜c5 31. ♙f2 ♜h8
 32. ♜g1 ♙e7 33. h4 ♜cd7 34.
 ♙h3 ♜g8 35. g4 ♜e5 36. ♜g2

(diagrama 185)

36. ... d5 37. ed5 ♙c5 38. g5
 ♙×d4 39. ♙×d4 ♜h7 40. f4 ♜g6
 41. h5 ♜×f4 42. ♙×f4 ♜×g5 43.
 ♙d3 ed5 44. ♙g4 dc4 45. ♙×c4
 ♙×c4 46. ♙×c4 ♙f3 47. a4 b5
 48. ab5 ab5 49. ♙b4 ♙a8 50.
 ♜e1 ♙a1 51. ♜f1 ♙×g4 52.
 ♙×g4 ♙×b2 53. ♙d7 ♙a8 54.

185

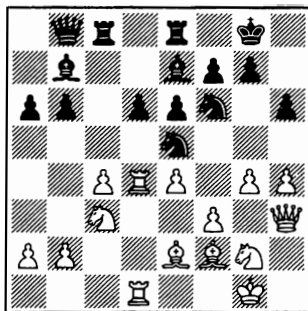

♙d5 ♙b8 55. ♙g3 ♙c8 56.
 ♜×b5 ♜e4 57. ♙h4 ♙e8 58.
 ♜f3 ♙b1+ 59. ♜g2 ♙c2+ 60.
 ♜f1 ♙c8 61. ♜bd4 ♙h3+ 62.
 ♜g1 ♙g4+ 63. ♜f1 ♙h3+ 64.
 ♜g1 ♙g4+ 65. ♜f1 ♜d2+ 66.
 ♜×d2 ♙d1+ 67. ♜g2 ♙×d2+ 68.
 ♙f2 ♙b8 69. ♙e5 ♙g5+ 70.
 ♙×g5 hg5 71. ♙e3 f6 72. ♜f3
 ♜h7 73. ♜f5 ♙b5 74. ♜g4
 ♙b4+ 75. ♜f3 ♙a4 76. ♙d2
 ♙a2 77. ♙e3 ♙h2 78. ♜g4
 ♙g2+ 79. ♜f3 ♙h2 80. ♜g4
 ♙e2 81. ♜f3 ♙c2 82. ♜g4 ♙c6
 83. ♙d4 ♙a6 84. ♜g3 ♙e6 85.
 ♜f3 ♙e1 86. ♜g4 ♙d1 87. ♜f5
 ♙d3 88. ♙e3 ♙a3 89. ♙d4 ♙b3
 90. ♜g3 ♙b5 91. ♜f5 ♙a5 92.
 ♜g3 ♙g8 93. ♜f5 ♙a4 94. ♜f3
 ♜f7 95. ♜g4 ♙b4 96. ♜f3 ♙b1
 97. ♜g4 ♙d1 98. ♜d6+ ♜e6 99.
 ♜f5 ♙f1 100. ♜×g7+ ♜f7 101.
 ♙×f6 ♜×f6 102. ♜e8+ ♜f7 103.
 ♜c7 ♙g1+ 104. ♜f5 ♜g7 (0:1).

186

○ ILLESCAS

● LOPEZ

Cataluña, 1991

Gambito de Dama (D53)

1. $\text{d}f3$ $\text{d}f6$ 2. $\text{c}4$ $\text{e}6$ 3. $\text{d}c3$ $\text{d}5$
 4. $\text{d}4$ $\text{e}7$ 5. $\text{cd}5$ $\text{ed}5$ 6. $\text{e}5$ $0-0$
 7. $\text{e}3$ $\text{c}6$ 8. $\text{d}d3$ $\text{d}e4$ 9. $\text{e} \times \text{e}7$
 $\text{c} \times \text{e}7$ 10. $\text{c}2$ $\text{e}f5$ 11. $\text{d}d2$
 $\text{e}8$ 12. $\text{e} \times \text{e}4$ 13. $\text{d}de4$ $\text{de}4$ 14.
 $0-0$ $\text{d}d7$ 15. $\text{b}4$ $\text{d}b6$ 16. $\text{f}cl$
 $\text{h}4$ 17. $\text{a}4$ $\text{e}ad8$ 18. $\text{g}3$ $\text{c}g4$ 19.
 $\text{e}2$ $\text{c}h3$ 20. $\text{f}f1$ $\text{c}h5$ 21. $\text{a}5$
 $\text{d}d7$ 22. $\text{a}6$ $\text{b}6$ 23. $\text{d}a4$ $\text{e}e6$ 24.
 $\text{c}2$ $\text{e}h6$

186

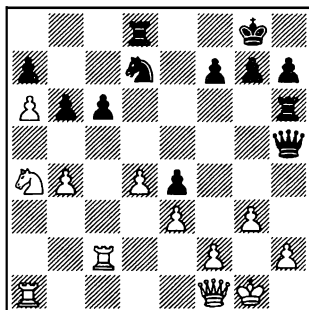

25. $\text{h}3$ $\text{c}f5$ 26. $\text{c}g2$ $\text{e}e8$ 27.
 $\text{g}4$ $\text{c}b5$ 28. $\text{d}c3$ $\text{c}d3$ 29. $\text{e}ac1$
 $\text{h}e6$ 30. $\text{d}e2$ $\text{c} \times \text{a}6$ 31. $\text{d}f4$
 $\text{d}6$ 32. $\text{e} \times \text{c}6$ $\text{e} \times \text{c}6$ 33. $\text{e} \times \text{c}6$
 $\text{c}b5$ 34. $\text{f}c7$ $\text{a}5$ 35. $\text{c}f1$ $\text{c} \times \text{f}1+$
 36. $\text{c} \times \text{f}1$ $\text{d}d8$ 37. $\text{ba}5$ $\text{ba}5$ 38.
 $\text{a}7$ $\text{h}6$ 39. $\text{d}d5$ $\text{c}h8$ 40. $\text{e} \times \text{a}5$
 $\text{h}8$ 41. $\text{c}g2$ $\text{f}6$ 42. $\text{c}g3$ $\text{d}b6$
 43. $\text{e}b5$ (1:0).

187

○ ILLESCAS

● BASART

Cataluña, 1991

Defensa India de Rey (E92)

1. $\text{d}f3$ $\text{g}6$ 2. $\text{e}4$ $\text{d}6$ 3. $\text{c}4$ $\text{e}g7$
 4. $\text{d}4$ $\text{c}6$ 5. $\text{d}c3$ $\text{e}g4$ 6. $\text{e}e3$ $\text{d}d7$

7. $\text{e}e2$ $\text{d}gf6$ 8. $0-0$ $0-0$ 9. $\text{h}3$
 $\text{e} \times \text{f}3$ 10. $\text{e} \times \text{f}3$ $\text{e}5$ 11. $\text{d}5$ $\text{c}5$ 12.
 $\text{c}2$ $\text{d}e8$ 13. $\text{e}g4$ $\text{e}f6$ 14. $\text{g}3$ $\text{h}5$
 15. $\text{e}e2$ $\text{e}g5$ 16. $\text{f}4$ $\text{e}h6$ 17.
 $\text{c}d2$ $\text{ef}4$ 18. $\text{gf}4$ $\text{c}h4$ 19. $\text{c}h2$
 $\text{d}ef6$ 20. $\text{c}g2$ $\text{e}ae8$ 21. $\text{d}d3$ $\text{a}6$
 22. $\text{e}f3$ $\text{d}h7$ 23. $\text{e}g3$ $\text{c}h8$ 24.
 $\text{f}f1$ $\text{e}g8$ 25. $\text{f}f3$ $\text{c}e7$ 26. $\text{c}h2$
 $\text{d}hf6$ 27. $\text{a}4$ $\text{h}4$ 28. $\text{e}g1$ $\text{d}h5$ 29.
 $\text{c}e1$ $\text{c}f6$ 30. $\text{c}f2$ $\text{d}g3$ 31. $\text{e}d2$
 $\text{c}d4$ 32. $\text{c}g2$ $\text{d}f6$

187

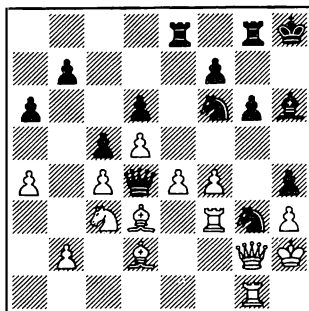

33. $\text{d}b5$ $\text{c} \times \text{b}2$ 34. $\text{e}b1$ $\text{c}a2$
 35. $\text{e}c3$ $\text{c} \times \text{g}2+$ 36. $\text{c} \times \text{g}2$ $\text{ab}5$
 37. $\text{e} \times \text{f}6+$ $\text{e}g7$ 38. $\text{e} \times \text{h}4$ $\text{d} \times \text{e}4$
 39. $\text{e} \times \text{b}5$ $\text{g}5$ 40. $\text{fg}5$ $\text{d} \times \text{g}5$ 41.
 $\text{e} \times \text{g}5$ $\text{e}e5$ 42. $\text{h}4$ (1:0).

188

○ ILLESCAS

● CAMPOS

Cataluña, 1991

Apertura Catalana (E04)

1. $\text{d}f3$ $\text{d}5$ 2. $\text{c}4$ $\text{c}6$ 3. $\text{d}4$ $\text{e}6$ 4.
 $\text{c}2$ $\text{d}f6$ 5. $\text{g}3$ $\text{e}b4$ 6. $\text{d}bd2$ $0-0$
 7. $\text{e}g2$ $\text{b}6$ 8. $0-0$ $\text{e}b7$ 9. $\text{e}d1$ $\text{a}5$
 10. $\text{e}4$ $\text{d}a6$ 11. $\text{e}5$ $\text{d}d7$ 12. $\text{b}3$
 $\text{e}e7$ 13. $\text{a}3$ $\text{c}5$ 14. $\text{cd}5$ $\text{e} \times \text{d}5$ 15.

♖e4 cd4 16. ♜×d4 ♞c7 17.
 ♞×c7 ♜×c7 18. ♜c3 ♜c5 19.
 ♜×d5 ♜×d5 20. ♜d2 ♜ad8 21.
 b4 ♜d7 22. ♜c4 ♜c3 23. ♙f1
 ab4 24. ab4 b5

188

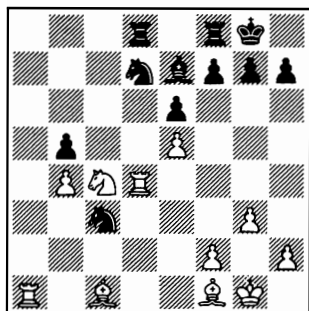

25. ♜a7 ♜d5 26. ♜e3 ♜5b6
 27. f4 (1:0).

189

○ ILLESCAS

● BELTRAN

Cataluña, 1991

Gambito de Dama (D63)

1. ♜f3 ♜f6 2. c4 e6 3. ♜c3 d5
 4. d4 ♙e7 5. ♙g5 0-0 6. e3 ♜bd7
 7. ♜c1 c6 8. ♙d3 dc4 9. ♙×c4
 ♜d5 10. ♙×e7 ♞×e7 11. 0-0
 ♜×c3 12. ♜×c3 e5 13. ♙b3 ed4
 14. ed4 ♜b6 15. ♜e1 ♞f6 16.
 ♜e5 ♙e6 17. ♜f3 ♙×b3 18.
 ♞×b3 ♞e7 19. ♜ee3 ♞c7 20.
 ♜e4 ♜d5 21. ♞c2 ♜ae8 22.
 ♜h4 h6 23. ♜g3 ♙h8 24. h3
 ♜e6 25. ♞f5 ♞e7 26. ♞g4 ♜g8
 27. ♞h5 ♜f6 28. ♙h2 ♜f4

(diagrama 189)

29. ♞g5 ♜d5 30. ♜g4 (1:0).

189

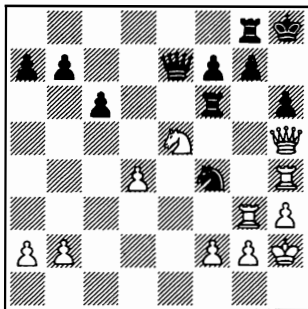

190

○ ILLESCAS

● GUIDEZ

Francia

Defensa India de Rey (E90)

1. ♜f3 ♜f6 2. c4 g6 3. ♜c3
 ♙g7 4. e4 d6 5. d4 0-0 6. ♙e2 c5
 7. 0-0 cd4 8. ♜×d4 ♜c6 9. ♙e3
 ♙d7 10. ♞d2 ♜×d4 11. ♙×d4
 ♙c6 12. f3 ♜d7 13. ♙e3 a5 14.
 b3 f5 15. ef5 gf5 16. ♜ac1 ♜f6
 17. ♜d5 ♙×d5 18. ♞×d5+ ♙h8
 19. ♜fd1 ♞g8

190

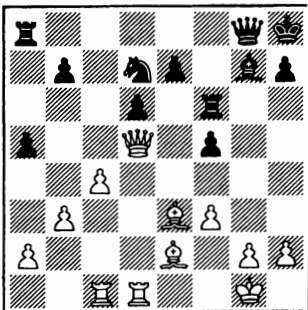

20. ♖g5 ♗g6 21. f4 ♘c5 22. ♙h5 ♚e6 23. ♜×f5 ♙f8 24. ♜h3 ♘e4 25. ♙f3 ♘×g5 26. fg5 ♚e3 27. ♜g4 ♙e5 28. ♙d5 ♜g7 29. ♙f1 ♙×f1+ 30. ♙×f1 ♙d4 31. ♜c8+ (1:0).

191

○ BEDOS

● ILLESCAS

Francia 1991

Defensa Nimzoindia (E08)

1. d4 ♘f6 2. c4 e6 3. ♘c3 ♙b4 4. g3 0-0 5. ♙g2 c5 6. ♘f3 cd4 7. ♘×d4 d5 8. cd5 ♘×d5 9. ♙d2 ♘×c3 10. bc3 ♙e7 11. ♙b1 ♘d7 12. 0-0 ♘b6 13. ♙f4 ♘d5 14. ♜b3 ♘×f4 15. gf4 ♜c7 16. e3 a6 17. ♜b6 ♜×b6 18. ♙×b6 ♙a7 19. a4 ♙d8 20. ♙fb1 ♙d7 21. ♙b3 g6 22. ♘f1 ♙c7 23. ♘e1 ♙f6 24. ♘d2 ♘g7 25. ♙e4 ♙h4 26. ♘e2 ♙e7 27. ♘d2 ♙d7 28. ♘e1 ♙c5 29. ♙g2 h6 30. ♙e4 ♘f6 31. ♘e2 ♙c7 32. ♘d2

191

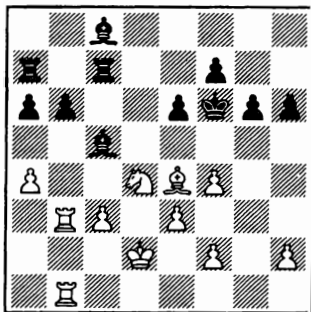

32. ... b6 33. ♙f3 ♙d7 34. ♙a1 g5 35. fg5+ hg5 36. ♘e2

♙c8 37. ♘f1 ♙h8 38. ♘g1 ♙h4 39. ♙bb1 ♙c7 40. ♘b3 ♙d6 41. ♘d2 ♙×h2+ 42. ♘g2 g4 43. ♙a8 ♙c8 44. ♙b7 ♙b8 45. ♙×a6 ♙c6+ 46. ♘f1 ♙e5 47. ♘e2 ♙×c3 48. ♙a3 ♙×d2 49. ♘×d2 ♙h2 (0:1).

192

○ CHOMET

● ILLESCAS

Francia, 1991

Apertura Larsen (A01)

1. b3 ♘f6 2. ♙b2 g6 3. ♘f3 ♙g7 4. e3 0-0 5. d4 d6 6. ♙e2 e5 7. ♘bd7 8. ♘c3 ♙e8 9. ♜c2 c6 10. a4 a5 11. ♙a3 ed4 12. ed4 ♘f8 13. 0-0 ♙f5 14. ♙d3 ♙g4 15. ♘d2 ♘e6 16. d5 cd5 17. cd5 ♘f4 18. ♘c4 ♘6h5 19. ♙×d6

192

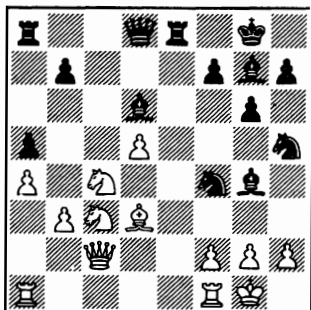

19. ... ♙×c3 20. ♜×c3 ♘×d3 21. f3 ♘df4 22. ♙a2 ♘×d5 (0:1).

193

○ ARMAS

● ILLESCAS

Francia, 1991

Defensa Siciliana (B45)

1. e4 c5 2. ♘f3 e6 3. d4 cd4 4. ♘×d4 ♘c6 5. ♙e2 ♘f6 6. ♘c3 ♙b4 7. f3 d5 8. ♘×c6 bc6 9. 0-0 10. ♙g5 ♙e7 11. ♙d2 h6 12. ♙f4 ♙b7 13. ♙d3 ♘h5 14. ed5 ♘×f4 15. ♙×f4 cd5 16. ♘e2 ♙f6 17. c3 ♙b6+ 18. ♘h1 e5 19. ♙a4 ♙c6 20. ♙c2 ♙ab8 21. ♙ab1 ♙a5 22. b4 ♙c7 23. c4 dc4 24. ♙×c4 ♙b6 25. ♘c3 ♙fd8 26. b5 ♙b7 27. ♙g6

193

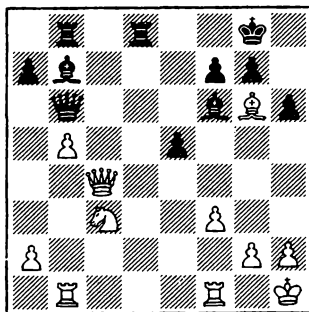

27. ... ♙d7 28. ♙fd1 ♙c7 29. ♙b3 ♙×c3 30. ♙×f7+ ♘f8 31. ♙×c3 ♘×f7 32. ♙c4+ ♘g6 33. ♙d3+ e4 34. fe4 ♙d8 35. ♙g3+ ♘h7 36. e5 ♙e7 37. ♙×d8 ♙×d8 38. ♙g4 ♙d3 39. ♙d1 ♙c2 40. ♙f1 ♙a2 41. h4 ♘h8 42. h5 ♙d5 43. ♙g6 ♙×b5 44. ♙b1 ♙a4 45. ♙c1 ♙g5 46. ♙c2 ♙e3 (0:1).

194

○ ILLESCAS

● SERET

Francia, 1991

Apertura Inglesa (A37)

1. c4 g6 2. ♘c3 ♙g7 3. ♘f3

d6 4. g3 c5 5. ♙g2 ♘c6 6. 0-0 ♘h6 7. a3 0-0 8. ♙b1 ♙f5 9. d3 ♙d7 10. b4 ♙h3 11. ♙×h3 ♙×h3 12. ♘d5 ♙d7 13. b5 ♘d4 14. ♘×d4 cd4 15. ♙g5 f6 16. ♙d2 e6 17. ♘f4 ♘f7 18. e3 de3 19. ♙×e3 ♘e5 20. ♙e2 g5 21. ♘g2 d5 22. f4 gf4 23. ♘×f4 d4 24. ♙d2 ♙ae8 25. ♘h5 ♘g6 26. ♘×g7 ♘×g7 27. ♙h5 ♘g8 28. ♙h6 ♙f7 29. ♙f2 ♙d6 30. ♙bf1 ♙e5 31. ♙g4 f5 32. ♙h5 ♙ee7 33. a4 ♙c7 34. ♙g5 ♘h8 35. ♙d2 ♙d7 36. c5 e5 37. ♙a5 ♙e8 38. ♙×a7 f4 39. c6 ♙h3

194

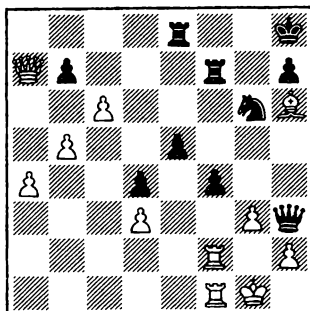

40. ♙×f4 ef4 41. ♙×d4+ ♘g8 42. gf4 bc6 43. bc6 ♘×f4 44. ♘h1 ♘e2 45. ♙d6 ♙×f2 46. ♙×f2 ♘f4 47. ♙b4 ♙e2 48. c7 ♙×f2 49. ♙c4+ ♘g7 50. ♙d4+ ♘h6 51. ♙×f2 ♘×d3 52. ♙f8+ ♘h5 53. c8=♙ ♘f2+ 54. ♘g1 (1:0).

195

○ MORCHON

● ILLESCAS

Zaragoza, 1991

Peón Dama

(D04)

1. d4 ♘f6 2. ♘f3 e6 3. c3 b6
4. ♙f4 ♙e7 5. ♘bd2 ♙b7 6. e3
♘h5 7. ♙d3 ♘xf4 8. ef4 c5 9.
0-0 0-0 10. ♚e2 ♘c6 11. dc5 bc5
12. ♘e4 ♚c7 13. ♚e3

195

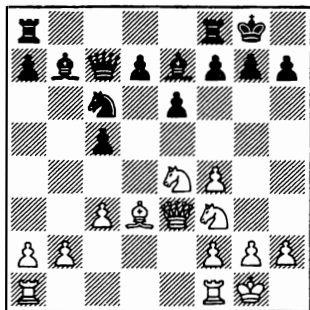

13. ... c4 14. ♖c2 f5 15. ♜d2
 ♜d6 16. g3 ♜e7 17. ♜ad1 ♜d5
 18. ♜d4 ♜a6 19. ♜fe1 ♜c5 20.
 ♜e5 ♜b6 21. ♜d4 ♜x d4 22.
 ♜x d4 ♜x b2 (0:1).

196

○ RODRIGUEZ

- ILLESCAS



Zaragoza, 1991

Defensa Siciliana

(B44)

1. e4 c5 2. ♘f3 e6 3. d4 cd4 4. ♜×d4 ♝c6 5. ♜b5 d6 6. c4 ♜f6 7. ♜5c3 ♙e7 8. ♙e2 0-0 9. 0-0 b6 10. ♙e3 ♙b7 11. ♜d2 ♜c8 12. ♜a4 ♜c7 13. ♜ac1 ♜b8 14. ♜fd1 ♜fe8 15. a3 ♜e5 16. h3 ♜a8 17. b4 ♜g6 18. ♜b5 a6 19. ♜c3 d5 20. cd5 b5

(diagrama 196)

21. x b5 ab5 22. x b5 ed5
23. x a8 x a8 24. x e8 x e8

196

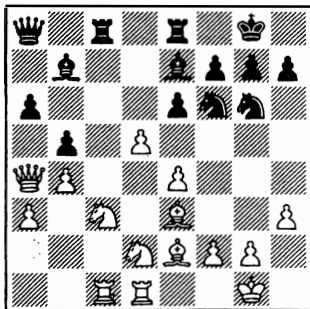

25. $e_5 \varphi \times d_5$ 26. $\psi c_5 \varphi g_4$ 27. $\psi c_4 \psi \times c_5$ 28. $\psi \times c_5 \varphi c_3$ 29. $\psi a_1 \varphi ce_2$ 30. $\psi h_2 \psi \times g_2$ 31. $a_4 g_6$ 32. $a_5 \psi d_8$ 33. $\varphi c_4 h_5$ 34. $a_6 h_4$ 35. $a_7 \varphi d_4$ 36. $\psi a_3 \psi g_7$ 37. $\varphi e_5 \varphi de_6$ 38. $\psi c_1 \psi d_2$ 39. $a_8 = \psi \psi \psi \times a_8$ 40. $\psi \times a_8 \psi \times f_2$ 41. $\psi h_1 \varphi g_5$ 42. $\psi cc_8 \psi f_1$ 43. $\psi h_2 \varphi f_3$ 44. $\varphi \times f_3 \psi \times f_3$ 45. $\psi c_4 g_5$ 46. $\psi a_5 \psi \times h_3$ 47. $\psi g_1 \varphi e_6$ 48. $\psi e_5 \psi b_3$ 49. $b_5 \psi f_6$ 50. $\psi d_5 \psi g_6$ 51. $\psi c_6 h_3$ 52. $b_6 g_4$ 53. $\psi h_2 \psi b_2$ 54. $\psi g_1 g_3$ 55. $\psi d_1 \psi g_5$ 56. $\psi c_3 \psi g_4$ 57. $\psi c_4 + \varphi f_4$ 58. $\psi c_8 \psi g_2$ 59. $\psi h_1 \psi h_2$ 60. $\psi g_1 \varphi e_2 + (0:1)$.

197

○ **ARIAS**

● ILLESCAS

Palma de Mallorca, 1991

Apertura Bird

(A03)

1. f4 ♘f6 2. ♘f3 g6 3. g3 ♙g7
4. ♙g2 0-0 5. 0-0 d6 6. d3 c5 7.
e4 ♘c6 8. ♘c3 ♚b8 9. a4 a6 10.
♘e2 b5 11. ab5 ab5 12. h3 ♙b7

13. ♖e3 ♜a8 14. ♞d2 ♜d7 15. g4 b4 16. ♜×a8 ♞×a8 17. b3 ♞a2 18. ♜g5 ♞b2 19. h4 ♜a8 20. e5

197

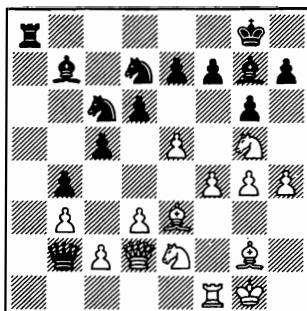

20. ... de5 21. fe5 ♜×e5 22. ♖×c5 ♜a1 23. d4 ♜×f1+ 24. ♜×f1 ♜×g4 25. ♖d5 ♞a1+ 26. ♜c1 e6 27. ♞f4 ♜f6 28. ♖f3 h6 29. ♜e4 ♜d5 30. ♞d2 ♜×d4 31. ♖g2 ♜f5 32. ♜d6 ♜×d6 33. ♖×d6 ♞a6+ (0:1).

198

○ ILLESCAS

● CALVO

Palma de Mallorca, 1991

Apertura Italiana (C54)

1. e4 e5 2. ♜f3 ♜c6 3. ♖c4 ♖c5 4. c3 ♜f6 5. b4 ♖b6 6. d3 d6 7. ♜bd2 ♜e7 8. ♖b3 c6 9. ♜c4 ♖c7 10. ♖g5 ♜g6 11. ♜h4 ♜×h4 12. ♖×h4 h6 13. a4 g5 14. ♖g3 ♞e7 15. ♜e3 ♖b6 16. ♜f5 ♖×f5 17. ef5 a5 18. b5 cb5 19.

ab5 ♜c8 20. ♜c1 ♜f8 21. 0-0 ♞d7

198

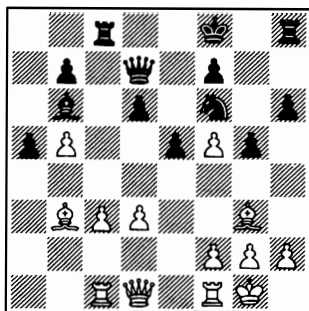

22. d4 ed4 23. cd4 ♜×c1 24. ♞×c1 ♜g7 25. ♞d1 ♖d8 26. ♞d3 ♞e7 27. ♖c2 ♖e8 28. h4 g4 29. ♖d1 ♞e2 30. ♞b3 ♜c8 31. ♖d3 ♞e7 32. ♞a3 ♖×d4 33. ♖×d6 ♞d8 34. ♖e2 ♞b6 35. ♞g3 ♜c3 36. ♞f4 ♖c5 37. ♖e5 ♜c2 38. ♞×g4+ ♜f8 39. ♞f3 ♖×f2+ 40. ♜f1 ♖×h4 41. g3 ♖g5 42. ♞d3 ♜c8 43. ♞a3+ ♜g7 44. ♞e7 ♜g8 45. ♖d4 ♞c7 46. ♖×f6 ♞×e7 47. ♖×e7 ♖×e7 48. ♖d7 ♜f8 49. ♖×b7 a4 50. ♖a7 ♜c1+ 51. ♜g2 a3 52. b6 ♖b1 53. b7 ♜g7 54. b8=♞ ♖×b8 55. ♖×e7 ♖a8 56. ♖c4 a2 57. ♖×f7+ ♜h8 58. ♖×a2 ♖×a2+ 59. ♜f3 ♖a4 60. ♖e7 ♜g8 61. ♖e4 ♖a3+ 62. ♜f4 ♜f7 63. ♖d4 ♖a6 64. ♜e5 ♖a5+ 65. ♖d5 ♖a3 66. ♖d7+ ♜f8 67. g4 ♖a4 68. ♜e6 ♖f4 69. ♜f6 ♜g8 70. g5 hg5 71. ♜g6 ♜f8 72. f6 ♜e8 73. ♖a7 g4 74. f7+ ♜f8 75. ♖a8+ ♜e7 76. ♖e8+ (1:0).

199

○ RENET

● ILLESCAS

Palma de Mallorca, 1991

Defensa Siciliana (B44)

1. e4 c5 2. ♘f3 e6 3. d4 cd4 4. ♙×d4 ♘c6 5. ♚b5 d6 6. c4 ♘f6 7. ♘1c3 a6 8. ♘a3 ♙e7 9. ♙e2 0-0 10. 0-0 b6 11. ♙e3 ♘e5 12. f4 ♘ed7 13. ♙f3 ♙b7 14. ♙e2 ♙c7 15. ♙ac1 ♙fd8 16. ♙f2 ♙b8 17. ♘ab1 h6 18. ♙h1 ♙c8 19. ♘d2 ♙a8 20. ♙fd1 ♙fd8 21. a3 ♙b8 22. b4 ♙c7 23. ♙e1 ♘h7 24. ♙g1 ♙a8 25. ♘a4 ♙b8 26. ♘b2 ♘hf8 27. ♘d3 ♘g6 28. ♙e1 ♙dc8 29. ♙g3 ♙d8 30. f5 ef5 31. ef5 ♘h4 32. ♙×a8 ♙×a8 33. ♙f2

199

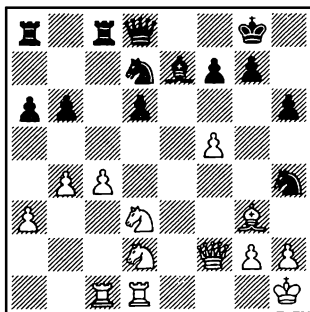

33. ... ♙g5 34. ♙×d6 ♘f6 35. c5 bc5 36. bc5 ♘g4 37. ♙e2 ♘e3 38. ♙g1 ♘e×f5 39. ♙f4 ♙c6 40. ♙×g5 hg5 41. ♘e4 ♙e6 42. ♘df2 ♙e7 43. ♙gd1 ♙e8 44. g3 ♘g6 45. ♙f3 ♘h6 46. ♘d6 ♙f8 47. ♙c3 f5 48. ♙e1 ♙h8 49. ♙×e6 ♙×e6 50. ♙e1 ♙d5+ 51. ♙g1 f4 52. ♙e8 ♙×e8 53. ♘×e8

♘e5 54. ♙f1 ♙e6 55. c6 ♙×e8 56. c7 ♘c6 57. gf4 gf4 58. ♘g4 ♘×g4 59. ♙h3+ ♙g8 60. ♙×g4 ♘a7 61. a4 ♙c8 (0:1).

200

○ ILLESCAS

● URDAY

Palma de Mallorca, 1991

Apertura Inglesa (A30)

1. ♘f3 ♘f6 2. c4 e6 3. ♘c3 c5 4. g3 b6 5. ♙g2 ♙b7 6. 0-0 d6 7. d4 cd4 8. ♙×d4 a6 9. ♙d1 ♘bd7 10. ♘g5 ♙×g2 11. ♙×g2 ♙c7 12. ♘ge4 ♙c8 13. b3 ♙b7 14. f3 ♙c6 15. ♙a3 ♘×e4 16. ♘×e4 ♘c5 17. ♘f2 a5 18. ♘e4 ♘×e4 19. ♙×e4 ♙d7 20. ♙b2 f6 21. ♙d3 ♙e7 22. ♙ad1 f5 23. ♙f4 0-0 24. a4 ♙d8 25. e4 fe4 26. ♙×e4 ♙f8 27. ♙c1 ♙c8 28. ♙g5 ♙e8 29. ♙f4 ♙d8 30. ♙e3 ♙h8 31. ♙f2 ♙e8 32. ♙g4 ♙d8 33. ♙1d2 ♙g8 34. ♙g5 ♙d7 35. ♙b5 ♙e8 36. ♙e2 ♙b7

200

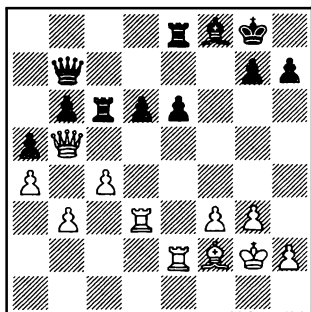

37. ♙×e6 ♙×e6 38. ♙d5 ♙f7 39. ♙×c6 ♙e5 40. ♙e3 ♙h5 41.

g4 ♖c5 42. ♜×b6 h5 43. h3 hg4
44. hg4 d5 45. ♜e5 (1:0).

201

○ VAZQUEZ

● ILLESCAS

Palma de Mallorca, 1991

Defensa Siciliana (B44)

1. e4 c5 2. ♘f3 e6 3. d4 cd4 4.
♙×d4 ♘c6 5. ♘b5 d6 6. c4 ♘f6
7. ♘1c3 a6 8. ♘a3 b6 9. ♙e2
♙b7 10. 0-0 ♙e7 11. ♙e3 ♘b8
12. f3 ♘bd7 13. ♜d2 0-0 14.
♜fd1 ♜c7 15. ♜ac1 ♜fe8 16.
♙h1 ♜ac8 17. ♙f1 ♜b8 18. ♜f2
♙d8 19. ♜c2 ♙c7 20. ♜cd2

201

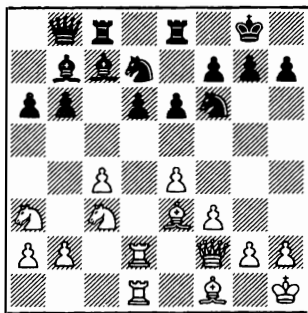

20. ... d5 21. cd5 ed5 22. ed5
♙×h2 23. d6 ♙e5 24. ♘c4 ♙×c3
25. bc3 b5 26. ♙a7 ♜a8 27. ♘a5
♜×c3 28. ♙d4 ♜a3 29. ♘×b7
♜×b7 30. ♙×f6 ♘×f6 31. d7
♜d8 32. ♜c5 ♜a4 33. ♜c1 h6
34. ♜c7 ♜×c7 35. ♜×c7 ♙f8
36. g3 g5 37. ♙h3 g4 38. fg4 ♘e4
39. ♜c8 ♙e7 40. ♜e2 ♜×d7 41.
♙g2 ♜d1+ 42. ♙h2 ♜d2 43.
♜c7+ ♙e6 44. ♜c6+ ♙e7 45.

♜×d2 ♘×d2 46. ♙d5 ♜d4 47.
♙b3 ♘×b3 48. ab3 ♜d6 49.
♜c7+ ♜d7 50. ♜c6 ♜d6 51.
♜c7+ ♙f6 52. ♙h3 ♙g7 53.
♙a7 ♜d3 54. ♜×a6 ♜×b3 55.
♙a1 ♜b2 56. ♜h1 b4 57. ♙h4
♙g6 58. ♙h3 b3 59. ♙a1 ♜a2
60. ♜b1 b2 61. ♙h2 ♙f6 (0:1).

202

○ ILLESCAS

● POMES

Tarrasa, 1991

Defensa Francesa (C17)

1. e4 e6 2. d4 d5 3. ♘c3 ♙b4
4. e5 c5 5. a3 ♙a5 6. b4 cd4 7.
♜g4 ♘e7 8. ba5 dc3 9. ♜×g7
♜g8 10. ♜×h7 ♘bc6 11. ♘f3
♜c7 12. ♙f4 ♙d7 13. ♙d3 0-0-0
14. ♙g3 ♜df8 15. a6 ♘g6 16.
ab7+ ♙×b7 17. 0-0 ♙a8 18.
♜ab1 ♘ge7 19. ♜h4 ♜a5

202

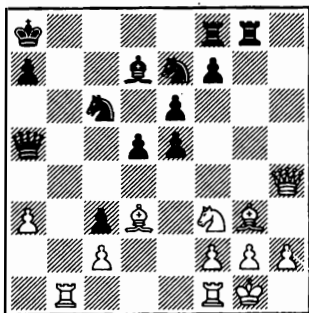

20. ♘d4 ♘×d4 21. ♜×e7 ♙c6
22. ♜b4 ♘f5 23. ♙×f5 ef5 24.
♜fb1 f4 25. ♜d6 ♜a6 26. ♙×f4
d4 27. ♙g3 ♜d8 28. ♜f6 d3 29.
e6 ♙b7 30. ♜×c3 d2 31. ♜d1

♖e2 32. ♜bb1 fe6 33. ♖e3
♖×e3 34. fe3 ♙e4 35. ♜b2 (1:0).

203

○ GARCIA

● ILLESCAS

Tarrasa, 1991

Gambito Volga (A57)

1. d4 ♘f6 2. ♘f3 e6 3. c4 a6
4. ♘c3 c5 5. d5 b5 6. ♙g5 b4 7.
♘e4 ♙e7 8. ♙×f6 ♙×f6 9.
♘d6+ ♘e7 10. ♘×c8+ ♖×c8 11.
♖c2 ed5 12. cd5 d6 13. e3 ♘d7
14. ♙c4 ♘b6 15. ♘d2 ♖g4 16.
0-0

203

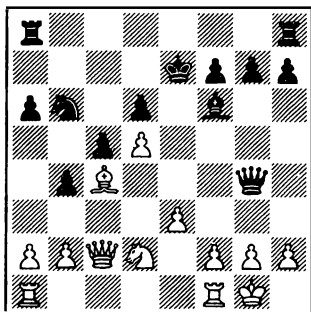

16. ... ♙×b2 17. f3 ♖h4 18. g3
♖f6 19. ♜ab1 ♙c3 20. ♘e4 ♖h6
21. f4 ♘×c4 22. ♘×c3 ♘a3 23.
♖e4+ ♘d8 24. ♜b3 ♜e8 25.
♖f5 ♘c4 26. ♖×f7 ♜c8 27. ♖a7
♘d2 28. ♘a4 ♘×f1 29. ♘b6
♜e7 30. ♖×a6 ♜b8 31. ♘×f1
♖h2 32. ♘c4 ♖h1+ 33. ♘f2
♖h2+ 34. ♘f3 ♖h5+ 35. ♘f2
♖×d5 36. ♘×d6 ♜a8 37. ♖b6+
♘d7 38. ♖b5+ ♖c6 (0:1).

204

○ ILLESCAS

● BELLON

Linares, 1991

Apertura Inglesa (A30)

1. c4 c5 2. ♘f3 ♘c6 3. d4 cd4
4. ♘×d4 g6 5. e4 ♙g7 6. ♙e3
♘f6 7. ♘c3 0-0 8. ♙e2 b6 9. 0-0
♙b7 10. f3 e6 11. ♘×c6 ♙×c6
12. ♖b3 d5 13. ♜ad1 ♖e7

204

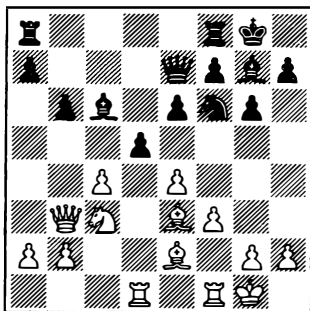

14. e5 ♘d7 15. cd5 ed5 16. f4
♘f6 17. ♙d4 ♘e8 18. ♘×d5
♙×d5 19. ♖×d5 ♘c7 20. ♖b7
♜fb8 21. ♖f3 ♜d8 22. ♙c3
♜×d1 23. ♜×d1 ♜d8 24. ♜×d8+
♖×d8 25. g3 ♙f8 26. ♖d3 ♙c5+
27. ♘g2 ♖d5+ 28. ♖×d5 ♘×d5
29. ♙d2 ♙d4 30. b4 ♘c3 31.
♙c4 ♘f8 32. ♘f3 f6 33. ef6
♙×f6 34. ♘e3 ♘e7 35. ♘d3
♘d1 36. ♙g8 h5 37. ♙e1 b5 38.
♙b3 ♘b2+ 39. ♘c2 ♘a4 40.
♙×a4 ba4 41. ♙c3 ♘e6 42.
♙×f6 ♘×f6 43. ♘d3 ♘f5 44.
♘e3 ♘g4 45. ♘f2 ♘h3 46. ♘g1
a3 47. b5 ♘g4 48. ♘g2 h4 49.
h3+ ♘f5 50. ♘f3 hg3 51. ♘×g3
♙e4 52. h4 ♘e3 53. h5 gh5 54.
f5 (1:0).

205

○ ILLESCAS

● ESTREMER

Campeonato de España,
1991

Apertura Inglesa (A17)

1. $\text{d}3$ $\text{d}f6$ 2. $\text{c}4$ $\text{e}6$ 3. $\text{d}c3$
 $\text{b}4$ 4. $\text{c}2$ $\text{c}5$ 5. $\text{a}3$ $\text{a}5$ 6. $\text{g}3$
 $\text{d}c6$ 7. $\text{g}2$ 0-0 8. 0-0 $\text{d}6$ 9. $\text{b}1$
 $\text{e}5$ 10. $\text{e}3$ $\text{e}6$ 11. $\text{d}a2$ $\text{h}6$ 12. $\text{b}4$
 $\text{b}6$ 13. $\text{d}3$ $\text{d}7$ 14. $\text{d}c3$ $\text{d}8$
 15. $\text{d}d2$ $\text{c}8$ 16. $\text{bc}5$ $\text{dc}5$ 17.
 $\text{d}e4$ $\text{b}6$ 18. $\text{d} \times \text{f}6+$ $\text{d} \times \text{f}6$ 19.
 $\text{d}5$ $\text{d}8$ 20. $\text{b}2$ $\text{d}6$ 21. $\text{f}4$
 $\text{ef}4$ 22. $\text{gf}4$ $\text{f}5$ 23. $\text{f}3$ $\text{f}7$ 24.
 $\text{g}3$ $\text{h}7$ 25. $\text{h}1$ $\text{h}4$ 26. $\text{h}3$
 $\text{d}8$ 27. $\text{g}1$ $\text{d}7$ 28. $\text{e}2$ $\text{g}6$
 29. $\text{h} \times \text{h}4$ $\text{d} \times \text{d}5$ 30. $\text{cd}5$ $\text{c} \times \text{h}4$
 31. $\text{dc}6$ $\text{e}7$ 32. $\text{e}5$ (1:0).

205

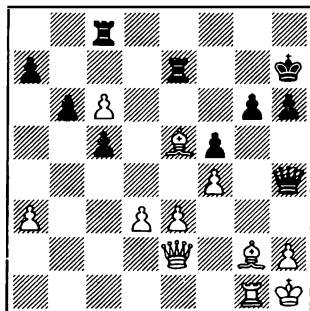

206

○ RODRIGUEZ, O.

● ILLESCAS

Campeonato de España,
1991

Gambito de Dama (D43)

1. $\text{d}4$ $\text{d}5$ 2. $\text{d}f3$ $\text{d}f6$ 3. $\text{c}4$ $\text{c}6$
 4. $\text{d}c3$ $\text{e}6$ 5. $\text{g}5$ $\text{h}6$ 6. $\text{d} \times \text{f}6$

$\text{c} \times \text{f}6$ 7. $\text{e}3$ $\text{d}d7$ 8. $\text{d}d3$ $\text{c}d8$ 9.
 0-0 $\text{e}7$ 10. $\text{c}e2$ 0-0 11. $\text{e}4$ $\text{dc}4$
 12. $\text{d} \times \text{c}4$ $\text{b}5$ 13. $\text{d}d3$ $\text{b}4$ 14. $\text{d}a4$
 $\text{c}a5$ 15. $\text{b}3$ $\text{d}b6$ 16. $\text{d}e5$ $\text{b}7$
 17. $\text{d} \times \text{b}6$ $\text{ab}6$ 18. $\text{f}c1$ $\text{c}5$ 19.
 $\text{d}c4$ $\text{c}a7$ 20. $\text{dc}5$ $\text{d} \times \text{c}5$ 21. $\text{c}c2$
 $\text{ad}8$ 22. $\text{d}d1$ $\text{d}d4$ 23. $\text{c}cd2$
 $\text{fd}8$ 24. $\text{d}e5$ $\text{c}b8$ 25. $\text{d}f3$
 $\text{d}d7$ 26. $\text{d}a6$

206

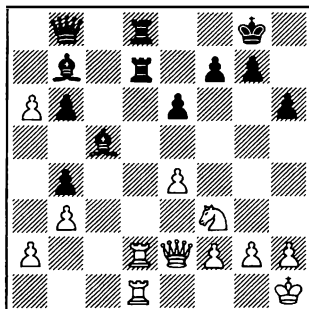

26. ... $\text{d} \times \text{d}2$ 27. $\text{d} \times \text{d}2$ $\text{d} \times \text{d}2$
 28. $\text{d} \times \text{d}2$ $\text{d} \times \text{a}6$ 29. $\text{c}a6$ $\text{c}e5$
 30. $\text{g}3$ $\text{c}a1+$ 31. $\text{f}f1$ $\text{c}a2$ 32.
 $\text{c}c1$ $\text{d}d4$ 33. $\text{d}d1$ $\text{c}b2$ 34. $\text{f}f1$
 $\text{g}6$ 35. $\text{g}4$ $\text{d}c5$ 36. $\text{c}e2$ $\text{c}c1+$ 37.
 $\text{c}e1$ $\text{c}c3$ 38. $\text{e}2$ $\text{g}5$ 39. $\text{c}h1$
 $\text{d}d4$ 40. $\text{f}f3$ $\text{c}b2$ (0:1).

207

○ ILLESCAS

● IZETA

Campeonato de España,
1991

Apertura Inglesa (A20)

1. $\text{d}f3$ $\text{d}f6$ 2. $\text{c}4$ $\text{c}5$ 3. $\text{d}c3$
 $\text{d}c6$ 4. $\text{g}3$ $\text{d}5$ 5. $\text{cd}5$ $\text{d} \times \text{d}5$ 6.
 $\text{g}2$ $\text{d}c7$ 7. 0-0 $\text{e}5$ 8. $\text{d}3$ $\text{e}7$ 9.
 $\text{d}d2$ $\text{d}d7$ 10. $\text{d}c4$ 0-0 11. $\text{d} \times \text{c}6$

♔×c6 12. ♖×e5 ♙e8 13. ♙e3
 ♖e6 14. ♖b3 ♙f6 15. ♖g4 ♙d4
 16. ♙×d4 cd4 17. ♖e4 ♙c6 18.
 ♙ac1 ♖h8 19. ♖e5 ♙d5 20.
 ♖a4 f6 21. ♖f3 ♙c6 22. ♖a3
 ♖a5

207

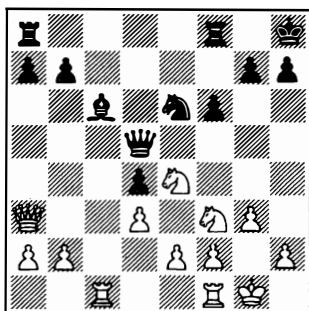

23. ♖d6 ♖×a2 24. ♖×d4
 ♖×d4 25. ♖×d4 ♙ad8 26. ♖b4
 ♖e6 27. ♙fe1 f5 28. ♖c5 ♖e7
 29. ♖f4 ♖f6 30. ♖d2 ♙d4 31.
 ♖b3 ♙d5 32. ♖c3 ♖d8 33. ♖c5
 ♙f6 34. ♖a3 b6 35. ♖b3 f4 36.
 ♖d2 fg3 37. hg3 ♙h5 38. ♖f3
 ♙fh6 39. e4 ♙f6 40. ♖g2 ♖d7
 41. ♙h1 ♙×h1 42. ♙×h1 ♖f7
 43. ♙×h7+ ♖g8 44. ♖g5 ♙×f2+
 45. ♖h3 ♙d7+ 46. g4 ♙×g4+ 47.
 ♖h4 ♙h2+ 48. ♖g3 ♖f2+ 49.
 ♖×g4 ♙g2+ 50. ♖h5 ♙h2+ 51.
 ♖g4 ♖g1+ 52. ♖f4 ♙f2+ 53.
 ♖f3 ♖×h7 54. d4 ♖h2+ 55. ♖e3
 ♖g3 56. ♖f8 ♙×b2 57. ♖f5+
 ♖h6 58. ♖e6+ ♖h7 59. ♖f5+
 ♖h6 60. ♖e6+ ♖g6 61. ♖g8
 ♙g2 62. ♖h8+ ♖h7 63. ♖c8
 ♙g3 64. d5 g5 65. ♖f2 ♙×f3+
 66. ♖×f3 ♖f7+ 67. ♖e2 ♖f6 68.
 ♖c6 ♖g7 69. d6 ♖b2+ 70. ♖d3
 ♖b1+ 71. ♖d4 ♖a1+ 72. ♖d5

♖a2+ 73. ♖c4 ♖×c4+ 74. ♖×c4
 ♖f7 75. ♖d5 g4 76. d7 ♖e7 77.
 ♖c6 (1:0).

208

○ ALSO

● ILLESCAS

Las Palmas, 1991

Gambito de Dama

(D45)

1. d4 d5 2. c4 c6 3. ♖f3 ♖f6
 4. ♖c3 e6 5. e3 ♖bd7 6. ♖c2
 ♙d6 7. ♙e2 0-0 8. 0-0 e5 9. cd5
 cd5 10. de5 ♖×e5 11. ♙d1 ♖c7
 12. ♖d4 a6 13. h3 ♙d7 14. ♖b3
 ♖c5 15. ♙d2 b5 16. ♙ac1 ♖c4
 17. ♙e1 ♙ac8 18. ♙f3 b4 19.
 ♖ce2 ♖a5 (0:1).

208

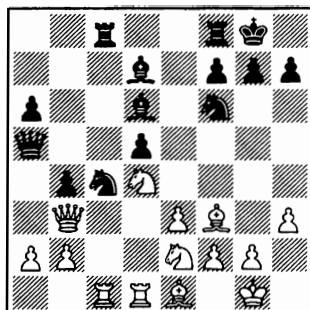

209

○ ILLESCAS

● MENVIELLE

Las Palmas, 1991

Defensa Francesa

(C16)

1. e4 e6 2. d4 d5 3. ♖c3 ♙b4
 4. e5 ♖d7 5. a3 ♙f8 6. ♖f3 b6

7. ♖b5 c6 8. ♖a4 ♖a6 9. ♖e2
 ♖b5 10. ♖×b5 cb5 11. 0-0 b4 12.
 ab4 ♖×b4 13. c3 ♖e7 14. ♖d3
 ♖c6 15. ♖e3 f6 16. ♖fe1 f5 17.
 h4 g6 18. ♖f4 ♖a5 19. g3 ♖c8
 20. ♖d2 ♖f8 21. ♖a6 ♖h6 22.
 ♖g2 ♖×e3 23. ♖×e3 ♖e7 24.
 ♖f4 0-0 25. ♖f3 ♖ec6 26. ♖g2
 ♖c4 27. ♖e2 ♖g7 28. ♖a2 ♖fe8
 29. h5 ♖h8 30. ♖ee1 ♖ce8 31.
 ♖h1 ♖4a5 32. ♖h2 ♖e7 33. hg6
 hg6 34. ♖ah1 ♖×h2+ 35. ♖×h2
 ♖d8 36. ♖b1 ♖g8 37. ♖h1 ♖f7

209

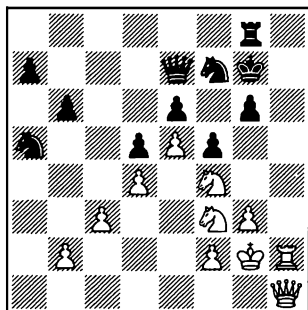

38. ♖×g6 (1:0).

210

○ CRAMLING

● ILLESCAS

Las Palmas, 1991

Gambito de Dama (D39)

1. d4 d5 2. c4 e6 3. ♖f3 ♖f6
 4. cc3 dc4 5. e4 ♖b4 6. ♖g5 c5
 7. ♖×c4 cd4 8. ♖×d4 ♖×c3+ 9.
 bc3 ♖a5 10. ♖b5+ ♖bd7 11.
 ♖×f6 ♖×c3+ 12. ♖e2 ♖b2+ 13.
 ♖f1 gf6 14. ♖c1 a6 15. ♖a4 0-0
 16. ♖b3 ♖e5 17. ♖c2 ♖a3 18.
 h4 ♖d8 19. ♖h3 ♖b4 20. ♖d2

♖d7 21. ♖g1 ♖c6 22. f4 ♖g6
 23. ♖g3

210

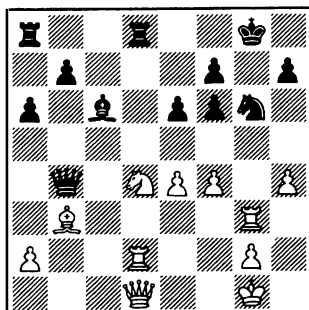

23. ... ♖×e4 24. h5 ♖d6 25.
 hg6 hg6 26. f5 ♖×f5 27. ♖×f5
 ♖×d2 28. ♖c1 ef5 29. ♖×g6+
 ♖f8 30. ♖h6 ♖f4 31. ♖a3+
 (0:1).

211

○ ILLESCAS

● GOMEZ

Las Palmas, 1991

Gambito de Dama (D45)

1. c4 e6 2. ♖c3 d5 3. d4 ♖e7
 4. cd5 ed5 5. ♖f4 c6 6. ♖c2 ♖f6
 7. e3 0-0 8. ♖d3 ♖bd7 9. ♖f3
 ♖e8 10. 0-0-0 ♖f8 11. h3 ♖e6
 12. g4 ♖a5 13. ♖b1 ♖ac8 14.
 ♖d2 b5 15. ♖b3 ♖b6 16. ♖c1
 a5 17. ♖e2 ♖e4 18. ♖×e4 de4
 19. ♖c5 ♖d5 20. ♖c3 b4 21.
 ♖3×e4 ♖×c5 22. dc5 b3

(diagrama 211)

23. ab3 ♖b4 24. ♖d2 ♖e6 25.
 ♖d6 ♖g5 26. ♖c3 ♖e4 27.

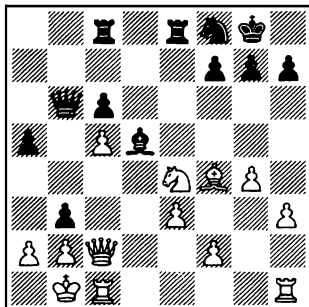

♖×b4 a4 28. ♜c2 ♜×d2 29.
 ♜×d2 ♜×h1 30. ♞×h1 f6 31.
 ♞a1 ♞a8 32. ♞a4 h5 33. ♞×b4
 ♞a1 34. g5 ♞h1 35. h4 ♜h7 36.
 ♜g3 ♞d8+ 37. ♞d4 ♞a8 38. b4
 ♞a2 39. ♜c3 ♞a8 40. b5 cb5 41.
 ♞b4 ♞aa1 42. ♞×b5 ♞ac1+ 43.
 ♜d3 ♞hd1+ 44. ♜e2 ♞d5 45. b4
 ♞×h5 46. ♞b6 (1:0).

212

○ ILLESCAS

● EPISHIN

Logroño, 1991

Defensa India de Rey (E94)

1. ♜f3 ♜f6 2. c4 g6 3. ♜c3
 ♜g7 4. e4 0-0 5. d4 d6 6. ♜e2 e5
 7. ♜e3 ♜a6 8. 0-0 ♜g4 9. ♜g5
 ♞e8 10. de5 de5 11. h3 ♜f6 12.
 ♜e3 ♞e7 13. ♜d5 ♞d8 14.
 ♜×f6+ ♜×f6 15. a3 ♞e7 16.
 ♞c2 c5 17. ♜d2 ♜g5 18. ♜b1 f5
 19. ♜c3 f4 20. ♜d5 ♞d8 21.
 ♜d2 f3 22. ♜×f3 ♜×h3 23. ♞fd1
 ♜×d2 24. ♞×d2 ♜e6 25. ♞e3
 ♞c8 26. ♜e2 ♜b8 27. b4 b6 28.
 b5 ♜d7 29. ♞g3 ♜f6

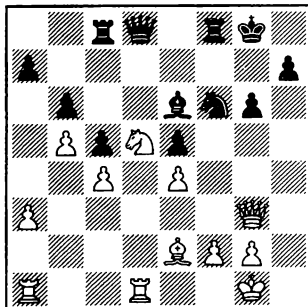

30. ♞×e5 ♜×d5 31. f3 ♞e8
 32. ♞b2 ♞d6 33. cd5 ♜h5 34.
 ♜c4 ♞e5 35. ♞d2 ♞f8 36. ♞e1
 ♜g3 37. ♞ad1 g5 38. ♞f2 ♜h5
 39. g3 ♜g7 40. ♜g2 ♜f6 41.
 ♞b2 ♜f7 42. ♞c2 ♜e8 43. ♞h1
 h5 44. ♞de1 ♜d8 45. ♞h2 ♞fe8
 46. ♞e2 g4 47. f4 ♞×e4 48.
 ♞×e4 ♞×e4 49. ♞×h5 ♞e7 50.
 d6 ♞b7 51. ♜d5 ♜×d5 52.
 ♞h8+ ♜d7 53. ♜h2 ♜f6 54.
 ♞h6 ♞a8 55. ♞g2 ♞f8 56.
 ♞×f6 ♞h8+ 57. ♜g1 ♞e1+ 58.
 ♜f2 ♞×f6 59. ♞c6+ ♜d8 60.
 ♞c7+ ♜e8 61. d7+ ♜f7 62.
 d8= ♞+ (1:0).

213

○ ILLESCAS

● DE LA VILLA

Pamplona, 1991

Gambito de Dama (D32)

1. ♜f3 ♜f6 2. c4 c5 3. ♜c3 d5
 4. cd5 ♜×d5 5. e3 e6 6. d4 cd4
 7. ed4 ♜b4 8. ♞b3 ♜c6 9. ♜d3
 ♜e7 10. 0-0 0-0 11. a3 ♜f6 12.
 ♞d1 ♞e8 13. ♜e4 ♜ce7 14.

♞e5 g6 15. ♙h6 ♙h8 16. ♞×d5
ed5 17. ♙f3 ♙e6

213

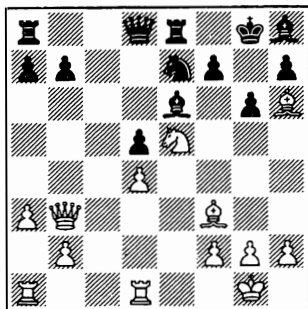

18. ♞×b7 ♞f5 19. ♙f4 ♙b8
20. ♞×a7 ♙×b2 21. ♞c6 ♞a8
22. ♞×a8 ♙×a8 23. ♙e5 ♙c8
24. ♞b4 25. ♙×d5 ♙×d5 26.
♞×d5 ♙×e5 27. de5 ♙cc2 28.
♙f1 ♞g7 29. ♙ad1 ♙e2 30. ♞f4
♙ec2 31. ♙d7 g5 32. ♞h5+ ♞f8
33. ♞f6 ♞e3 34. ♙d8+ ♞g7 35.
♙g8+ ♞h6 36. h4 gh4 37. fe3 h3
38. ♞g4+ ♞h5 39. ♙f5+ (1:0).

214

○ GRANDA

● ILLESCAS

Pamplona, 1991

Gambito de Dama (D45)

1. d4 d5 2. c4 c6 3. ♞c3 e6 4.
♞f3 ♞f6 5. e3 ♞bd7 6. ♞c2
♙d6 7. ♙e2 0-0 8. 0-0 e5 9. cd5
cd5 10. ♞b5 ♙b8 11. de5 ♞×e5
12. ♙d1 a6 13. ♞c3 ♞c7 14. g3
♞eg4 15. ♙d2 ♙e6 16. ♙ac1
♞e7 17. ♞d4 h5 18. ♞a4 ♙d6
19. ♞f5 ♙×f5 20. ♞×f5 g6 21.

♞f3 ♞e6 22. ♙e1 ♙ac8 23.
♙×c8 ♙×c8 24. ♞c3

214

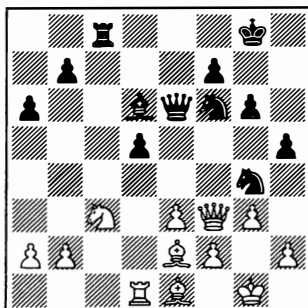

24. ... ♙b4 25. ♙d3 ♞e5 26.
♞e2 ♞h3 27. f3 ♙c5 28. ♙c2
♙e8 29. ♞h1 ♞c4 30. ♞×d5
♞×d5 31. ♙×d5 ♙×e3 32. ♙d8+
♙f8 33. ♞f2 h4 34. ♙b4 hg3 35.
♙×f8+ ♞g7 36. ♞g2 ♞×g2+ 37.
♞×g2 ♙e2+ 38. ♞×g3 ♙×c2 39.
♙b8 ♞×b2 40. ♙×b7 (0:1).

215

○ ILLESCAS

● CHERNIN

Pamplona, 1991

Gambito de Dama (D15)

1. ♞f3 d5 2. c4 c6 3. d4 ♞f6
4. ♞c3 dc4 5. e4 b5 6. e5 ♞d5 7.
a4 e6 8. ab5 ♞×c3 9. bc3 cb5 10.
♞g5 ♙b7 11. ♞h5 ♞d7 12. ♙e2
h6 13. ♙f3 ♞c6 14. 0-0 ♞d8 15.
♞e4 a5 16. ♞g4 ♙h7 17. ♙d1
h5 18. ♞e2 ♙d5 19. ♙c2 ♙h8
20. ♙g5 ♞b7 21. f4 ♙a6 22. h4
a4 23. ♞g3 ♞a5 24. f5 ♞b3 25.
♙ad1 b4

(diagrama 215)

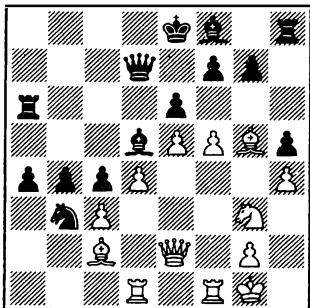

26. fe6 ♖×e6 27. cb4 a3 28. ♙f5 f6 29. ♙e3 ♗f7 30. ♗c2 ♘d8 31. ♘e2 ♖b6 32. ♘f4 ♙×b4 33. ♙e4 ♙×e4 34. ♗×e4 ♗a7 35. d5 ♙c5 36. ♘e6+ ♖×e6 37. de6+ ♘c8 38. ♗×c4 a2 39. ♙×c5 ♗×c5+ 40. ♗×c5+ ♘×c5 (1:0).

216

○ ILLESCAS

● GOMEZ, A.

Sevilla, 1992

Apertura Inglesa (A10)

1. ♘f3 ♘f6 2. c4 d5 3. cd5 ♘×d5 4. e4 ♘f6 5. ♘c3 ♙g4 6. ♗b3 ♗c8 7. ♘e5 ♙e6 8. ♗a4+ c6 9. d4 ♘bd7 10. ♘×d7 ♘×d7 11. ♙e2 ♘b6 12. ♗c2 g6 13. 0-0 ♙g7 14. ♖d1 0-0 15. ♙g5 f6 16. ♙e3 ♖d8 17. b3 ♙f7 18. a4 e6 19. a5 ♘d7 20. ♙c4 ♘f8 21. b4 ♙e8 22. ♗b3 ♘h8 23. ♘a4 ♙f7 24. ♖dc1 ♗d7

(diagrama 216)

25. b5 f5 26. a6 ba6 27. bc6 ♗c7 28. ♗b7 ♗×b7 29. cb7

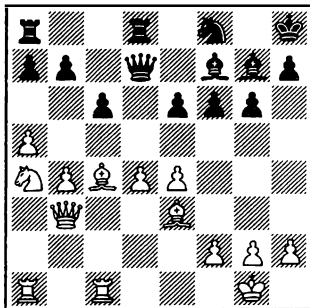

♖ab8 30. ♙×a6 ♙×d4 31. ♙×d4+ ♖×d4 32. ♖c8 ♖d8 33. ♖ac1 ♘g7 34. f4 fe4 35. ♖×b8 ♖×b8 36. ♖c8 ♘d7 37. ♖c7 (1:0).

217

○ ILLESCAS

● ALAWIEH

Sevilla, 1992

Gambito de Dama (D02)

1. ♘f3 d5 2. c4 c6 3. d4 ♘f6 4. ♘c3 g6 5. ♙f4 ♙g7 6. e3 0-0 7. ♗b3 ♗a5 8. ♙d3 dc4 9. ♙×c4 b5

217

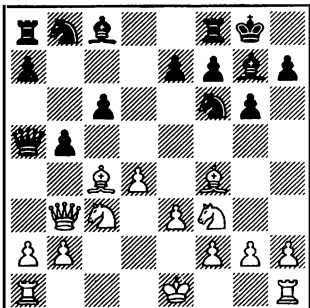

10. ♖×f7+ ♜×f7 11. ♖×b8
 ♜×b8 12. ♜e5 e6 13. ♜×c6 ♖b6
 14. ♜×b8 ♖×b8 15. ♖×b5 ♖d6
 16. ♖e2 ♖a6 17. ♖d2 ♜d5 18.
 ♜e4 ♖b6 19. a3 ♜c7 20. ♜c1
 ♖×c1+ 21. ♖×c1 ♖×d4 22. ed4
 ♖×d4 23.f3 ♖d3 24. ♜g3 ♜e3
 25. ♜f2 ♜c4 26. ♜d1 ♜×b2 27.
 ♜d2 (1:0).

218

○ ILLESCAS

● BELLON

Sevilla, 1992

Defensa Siciliana (B32)

1. ♜f3 c5 2. e4 ♜c6 3. ♜c3
 a6 4. d4 cd4 5. ♜×d4 e5 6. ♜f5
 d6 7. ♖c4 ♖×f5 8. ef5 ♜f6 9. 0-0
 ♜c8 10. ♜d5 ♜d4 11. ♜×f6+
 ♖×f6 12. ♖d5 ♜c7 13. ♖e3
 ♖e7 14. c3 ♜c6 15. ♖g4 g6 16.
 fg6 hg6 17. f4 ♖h4 18. ♖×h4
 ♖×h4 19. g3 ♖f6 20. ♖b6 ♜d7
 21. ♜ad1 0-0 22. f5 ♜e7

218

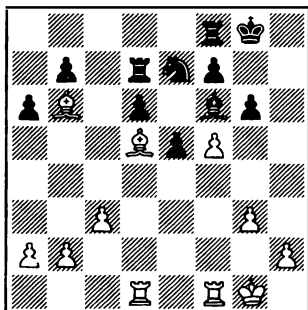

23. ♖e6 ♜c8 24. ♖×d7 ♜×b6
 25. fg6 (1:0).

219

○ ILLESCAS

● BAREEV

Linares, 1992

Defensa Holandesa (A93)

1. d4 e6 2. ♜f3 f5 3. g3 ♜f6
 4. ♖g2 ♖e7 5. 0-0 0-0 6. c4 d5
 7. b3 ♜c6 8. ♖a3 ♖d7 9. ♖×e7
 ♖×e7 10. ♜c3 ♖e8 11. cd5 ed5
 12. ♜e1 ♜d8 13. ♜a4 ♜e4 14.
 ♜c5 ♜×c5 15. ♜×c5 f4 16. ♖d2
 fg3 17. hg3 ♜b8 18. ♜c3 c6 19.
 ♜e3 ♖d6 20. ♖a5 ♜a6 21. ♜e5
 ♖c7 22. ♖a3 ♖d7

219

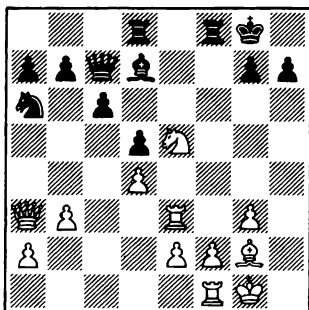

23. ♜×d7 ♖×d7 24. ♜c1 ♖b6
 25. ♖h3 ♜dd8 26. ♜d1 ♜c7 27.
 ♜e7 ♜fe8 28. ♜×e8+ ♜×e8 29.
 e3 ♜b5 30. ♖c5 ♖×c5 31. dc5
 ♜c3 32. ♜d2 a5 33. ♖f5 ♜e4
 34. ♜c2 ♜f7 35. ♜g2 g6 36.
 ♖g4 ♜e7 37. ♖e2 ♜d8 38. f3
 ♜f6 39. ♜f2 ♜c7 40. ♖d3 ♜d7
 41. f4 b6 42. cb6 ♜×b6 43. g4
 ♜c5 44. ♜d2 a4 45. b4 ♜×d3+
 46. ♜×d3 ♜b5 47. ♜d4 a3 48.
 ♜f3 h5 49. gh5 gh5 50. f5 ♜f8
 51. ♜f4 h4 52. ♜g5 h3 53. f6
 ♜g8+ 54. ♜f5 ♜h8 55. ♜d1 h2

56. ♖h1 ♖h3 57. f7 ♖f3+ 58. ♘g6 ♖g3+ 59. ♘h6 ♖f3 60. ♘g7 ♖g3+ 61. ♘h7 ♖f3 62. ♘g8 ♖g3+ 63. ♘h8 ♖f3 64. ♘g7 ♖g3+ 65. ♘h7 ♖f3 66. ♘g8 ♖g3+ 67. ♘f8 ♖h3 68. e4 de4 69. ♘e8 ♖h8+ 70. f8=♙ ♖×f8 71. ♘×f8 ♘×b4 72. ♘e7 ♘c5 73. ♖×h2 e3 74. ♘d7 ♘d5 75. ♖h5+ 76. ♘×c6 ♘c3 77. ♘b5 (1:0).

220

○ ILLESCAS

● YUSUPOV, A.

Linares, 1992

Defensa Francesa (C02)

1. e4 e6 2. d4 d5 3. e5 c5 4. c3 ♗b6 5. ♘f3 ♙d7 6. a3 c4 7. ♘bd2 ♘c6 8. g3 ♘ge7

220

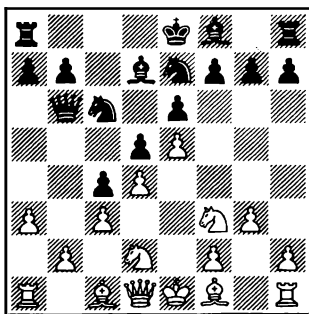

9. ♙×c4 ♘a5 10. ♙e2 ♙b5 11. b4 ♙×e2 12. ♗×e2 ♘e4 13. ♘×e4 dc4 14. ♗×c4 ♖c8 15. ♗d3 ♗c6 16. ♙d2 ♘d5 17. 0-0 ♘b6 18. ♘g5 ♘c4 19. ♙c1 ♙e7 20. ♘e4 ♗d5 21. ♗e2 h6 22. ♖e1 ♘d7 23. ♗f3 ♖hf8 24. ♘g2

♘b6 25. a4 ♘c7 26. ♘c5 ♗×f3+ 27. ♘×f3 ♘d5 28. ♙d2 b6 29. ♘d3 ♘b7 30. ♖ec1 ♖c4 31. ♘b2 ♖c7 32. b5 f6 33. ef6 ♙×f6 34. ♘g2 ♖fc8 35. ♘d1 h5 36. h4 g6 37. ♘f3 e5 38. de5 ♙×e5 39. ♖a3 ♙d6 40. ♖b3 ♖f7+ 41. ♘g2 ♖c4 42. ♘b2 ♖g4 43. c4 ♘e7 44. ♙g5 ♘f5 45. ♖d1 ♙e5 46. ♘d3 ♙c7 47. ♘b2 ♖e4 48. ♖d2 ♖e1 49. c5 bc5 50. ♘d3 c4 51. ♘×e1 cb3 52. ♖b2 ♖d7 53. ♖×b3 ♖d1 54. ♘c2 ♙b6 55. ♖b4 ♘c7 56. ♖c4+ ♘d7 57. ♖c6 ♖b1 58. ♖×g6 ♖b2 59. ♖c6 ♖a2 60. ♙f4 ♖×a4 61. ♖f6 ♘e7 62. ♖d6+ ♘e8 63. ♙e3 ♘c8 64. ♖c6 ♘d7 65. ♙×b6 ab6 66. ♘e3 ♖a5 67. ♘c4 ♖×b5 68. ♖×c8 ♖b4 69. ♘×b6 ♖×b6 70. ♖c5 (1:0).

221

○ LJUBOJEVIC, L.

● ILLESCAS

Linares, 1992

Defensa Siciliana (B45)

1. e4 c5 2. ♘f3 e6 3. d4 cd4 4. ♘×d4 ♘f6 5. ♘c3 ♘c6 6. ♘db5 d6 7. ♙f4 e5 8. ♙g5 a6 9. ♘a3 b5 10. ♘d5 ♙e7 11. ♙×f6 ♙×f6 12. c3 ♘b7 13. ♗g4 0-0 14. ♘c2 ♘b8 15. ♖d1 ♘d7 16. ♙e2 ♙g5 17. h4 ♙h6 18. ♗f3 ♘c5 19. ♘ce3 ♙×e3 20. ♗×e3 ♘d7 21. h5 h6 22. ♗d2 ♘c5 23. ♗e3 ♘h8 24. ♙g4 a5 25. a3 ♖b8 26. 0-0 ♗h4 27. f3 ♙c8 28. ♙×c8 ♖f×c8 29. ♗f2 ♗×h5 30. ♘e7 ♖c7 31. ♘f5 g6 32. ♘g3 ♗g5 33. ♖×d6 ♘e6 34. ♘e2

(diagrama 221)

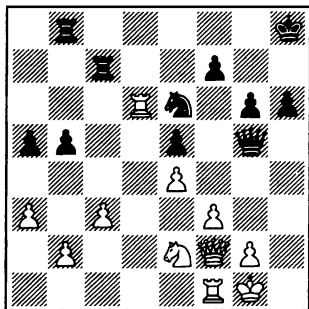

34. ... b4 35. ab4 ab4 36. f4 ef4
 37. ♖×f4 ♗×f4 38. ♜×f4 ♜×f4
 39. ♝×f4 ♘g7 40. e5 bc3 41. bc3
 ♝b1+ 42. ♖h2 ♝e1 43. e6 ♝×e6
 44. ♝×e6 fe6 45. ♝f3 h5 46.
 ♝e3 ♖f6 47. ♝f3 ♖e5 48. ♝g3
 ♝g7 49. ♝e3+ ♖f5 50. ♝f3+
 ♖e4 51. ♝f8 e5 52. ♝c8 ♖d3
 53. c4 e4 54. c5 e3 55. c6 e2 56.
 ♝d8+ ♖e3 57. ♝e8+ ♖f2 58.
 ♝f8+ ♖e1 59. ♝d8 ♝f7 60. ♝d7
 ♝f4 61. ♖g7 ♝c4 62. c7 ♝c3
 63. g4 h4 64. g5 h3 65. ♝e7 ♝c2
 66. ♝d7 h2+ 67. ♖×h2 ♖f2 68.
 ♝f7+ ♖e3 69. ♝e7+ ♖d2 70.
 c8=♜ ♝×c8 71. ♝d7+ ♖c1 72.
 ♝e7 ♝c2 (0:1).

222

○ ILLESCAS

● SPEELMAN, J.

Linares, 1992

Defensa Francesa (C02)

1. e4 e6 2. d4 d5 3. e5 c5 4. c3
 ♗c6 5. ♗f3 ♗d7 6. a3 ♗ge7 7.
 b4 cd4 8. cd4 ♗f5 9. ♗c3 ♝c8

10. ♗b2 ♗h4 11. ♗×h4 ♜×h4
 12. ♗a2 ♜e4 13. ♜e2 ♜g6 14.
 ♝c1 ♗e7 15. ♜f3 0-0 16. ♗d3
 ♜h6 17. 0-0

222

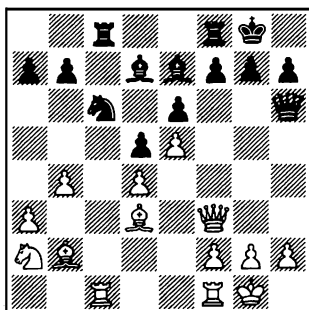

17. ... f6 18. ♜e2 fe5 19. de5
 ♗g5 20. ♝ce1 ♗e8 21. g3 ♗h5
 22. f3 ♗d2 23. ♝d1 ♗e3+ 24.
 ♖g2 ♗×f3+ 25. ♝×f3 ♝×f3 26.
 ♜×f3 ♝f8 27. ♗×h7+ ♜×h7 28.
 ♜e3 ♜c2+ 29. ♜d2 ♜e4+ 30.
 ♖g1 d4 31. ♝e1 ♜d5 32. ♗c1
 ♗×e5 33. ♝×e5 ♜×e5 34. ♗×d4
 ♜e4 35. ♗b2 ♝f3 36. ♜d8+ ♝f8
 37. ♜d2 ♝f3 38. ♗e2 e5 39.
 ♗c3 ♜d4+ 40. ♜×d4 ed4 41.
 ♗b5 d3 42. ♗c1 a6 43. ♗c3 ♝f6
 44. h4 ♖f7 45. ♗f4 ♝c6 46. ♗d2
 ♖e6 47. ♖f2 ♖e5 48. ♖e3 ♝g6
 49. ♗e1 ♖f5 50. ♖×d3 ♝d6 51.
 ♖e3 ♖g4 52. ♗e2 ♝e6+ 53.
 ♖d3 ♝e8 54. ♗c3 ♖f3 55.
 ♗d4+ ♖×g3 56. ♗f5+ 56. ♗f5+
 ♖g4 57. ♗×g7 ♝d8+ 58. ♖c2
 ♝c8 59. h5 ♖g5 60. ♖d3 ♖h6
 61. ♗e5 b5 62. ♗c3 ♝c6 63.
 ♗e5 ♝c4 64. ♗e6 a5 (1:0).

Índice alfabético de oponentes

- Alawieh, A. 217.
Alonso 55.
Also, L. 131, 208.
Alvarez, R. 61, 157.
Arias, J. 197.
Armas, I. 193.
Armas, J. 66.
Armengol 161.
Arnold 149.
Ayas 116.
Ayza, J. 56.
Bareiev 219.
Basart 2, 187.
Bass, L. 169.
Bedos, M. 191.
Beljavsky, A. 171.
Bellon 30, 127, 204, 218.
Belotti 173.
Beltrán, S. 189.
Benayas 22.
Bevia, L. 20, 121.
Bofill 16.
Boudre 150.
Calvo, R. 126, 198.
Campos, J. 188.
Carpintero 97.
Castillo, M.A. 123.
Chandler, M. 105.
Chernin, A. 215.
Chomet, P. 192.
Colás 7.
Collado 6.
Cramling, P. 210.
De la Rocha 115.
De la Villa 139, 154, 213.
Denny, K. 111.
Dextre, E. 67.
Díaz, A. 5
Díaz, P. 74.
Dixon 70.
Domínguez, J.P. 134.
Domont, A. 84.
Doncevic, D. 133.
Durban 53.
Epishin, V. 212.
Eslon, J. 59, 151.
Estrella 163.
Estremera, S. 141, 205.
Falcón 9.
Fernandes, A. 58, 176, 178.
Fernández, J.L. 28, 31, 64, 95, 152, 156.
Fernández 57.
Fraguela 118.
Franco, Z. 87.
Gachon, L. 110.
Galego 175.
García, C. 83, 125.
García, D. 203.
García, S. 100.
García, V. 119.
Garriga, J. 77.
Gil González 15, 17.
Gil Reguera 13.

- Gómez Abad 216.
 Gómez, M. 60, 98, 184, 211.
 Gonzales 23, 25.
 Granda, J. 214.
 Gual, A. 91, 122.
 Guidez, Y. 190.
 Guignonis 138.
 Hebden, M. 109.
 Héctor, J. 86, 117.
 Hernández, R. 99.
 Hervás 47.
 Higuera 72.
 Hutters, T. 24.
 Izeta, F. 62, 174, 207.
 Kamsky, G. 181.
 Kossashvilly, Y. 40.
 Kapetanovic, A. 78.
 Korchnoi, V. 129, 185.
 Koch 166.
 La Torre 148.
 Levitt, J. 39.
 Ljubojevic, L. 221
 López, C. 101
 López, L. 186.
 Magem 14, 38.
 Marín 11.
 Martí 51.
 Mateo, R. 113
 McNab 34.
 Menvielle, A. 96, 209.
 Miralles, G. 37, 107, 164.
 Mirza, S. 33.
 Mompo, V. 85, 124.
 Monclus 26, 92.
 Morchon, J. 195.
 Muco, F. 114.
 Muratet 5.
 Murey, Y. 168.
 Navarro 3.
 Nelson, R. 21.
 Nijboer, F. 144.
 Nikolic, P. 35.
 Nikolic, S.T. 94.
 Nunn, J. 36.
 OHL 68.
 Olafsson, H. 189.
 Oliver, C. 90
 Ordeix 159.
 Ortiz 4.
 Pages 1, 42.
 Palacios, E. 48.
 Pantos, N. 71.
 Parés 27, 160.
 Pascual 12.
 Pira, D. 106.
 Pliester, L. 41.
 Polgar, J. 145.
 Polgar, S. 63.
 Pomar, A. 18.
 Pomés, J. 103, 202.
 Quintana 73.
 Rachels, S. 79.
 Renet, O. 199.
 Renaze, L. 167.
 Ribas 43.
 Rivas, M. 128.
 Rodríguez, A. 49.
 Rodríguez Melgar 196.
 Rodríguez, O. 158, 206.
 Rodríguez, V. 88.
 Roiz, D. 75, 155.
 Roldán 19.
 Romero, A. 76.
 Rush 32.
 San Marco 136.
 Sanna 177, 179.
 Sarmiento, B. 102.
 San Segundo 50.
 Santa, J. 112.
 Sanz, J. 120, 140.

Scholz 165.
 Serej, J.L. 194.
 Serrano 8.
 Sión, M. 81, 142, 170.
 Sisniega, M. 65.
 Sorokin, M. 146.
 Speelman, J. 222.
 Stebbings 10.
 Steinbrenner 69.
 Sunye, J. 180.
 Urday, H. 132, 200.
 Vaganian, R. 130.
 Vázquez, R. 201.
 Vehi, V. 82, 104.
 Vera, R. 153.
 Villanueva 147.
 Villavicencio, A. 93.
 Visier, F. 135.
 Visser, Y. 143.
 Vogler, T. 54.
 Waldow 52.
 Weill, R. 108.
 Ye Rong Guang 182.
 Yusupov, A. 172, 220.
 Zichichi, A. 29.

Indice codificado de Aperturas

A01 : 134, 192.	A91 : 29, 53.
A03 : 197.	A93 : 219.
A05 : 1.	
A08 : 58.	B03 : 17, 54.
A10 : 216.	B05 : 64, 137.
A14 : 34, 127.	B07 : 48, 69, 108.
A16 : 91, 142.	B08 : 115, 144.
A17 : 129, 205.	B10 : 169, 181.
A20 : 44, 52, 121, 207.	B21 : 25.
A21 : 182.	B22 : 56, 133.
A22 : 7.	B23 : 12, 14, 42, 128.
A26 : 50.	B24 : 5.
A28 : 31, 152.	B25 : 4.
A30 : 200, 204.	B32 : 106.
A31 : 33.	B33 : 2, 45, 84, 148.
A34 : 49, 65, 94, 154, 163.	B34 : 85, 143.
A35 : 24, 113, 123, 139, 159.	B37 : 22, 99, 102.
A37 : 194.	B38 : 6, 166.
A39 : 157.	B40 : 11, 162.
A41 : 18.	B41 : 72, 101, 117.
A43 : 153.	B42 : 189.
A45 : 10, 13, 16, 23.	B43 : 88, 180.
A47 : 104.	B44 : 21, 67, 80, 97, 160, 168, 185, 196, 199, 201.
A52 : 96, 126.	B45 : 8, 146, 193, 221.
A56 : 39.	B46 : 55, 76, 81, 93, 123, 150, 156, 178.
A57 : 203.	B47 : 32, 86, 176, 145.
A61 : 63, 90.	B48 : 111.
A65 : 66.	B49 : 28.
A70 : 151.	B58 : 87, 98, 105, 179.
A80 : 158.	B73 : 79.
A84 : 30.	
A90 : 62, 124.	

B80 : 110, 132.
B82 : 27, 70.
B83 : 78, 173.
B85 : 46, 82, 131, 57.
B90 : 100.
B92 : 74.
B93 : 75.

C01 : 37, 130.
C02 : 59, 220, 222.
C06 : 164.
C10 : 9, 26, 118.
C16 : 209.
C17 : 202.
C24 : 77.
C30 : 71.
C31 : 36.
C32 : 38.
C34 : 47.
C35 : 95.
C36 : 51, 83, 92.
C39 : 20.
C54 : 73, 149, 198.
C55 : 120, 140.
C68 : 109.

D02 : 89, 116, 217.
D04 : 174, 195.
D10 : 19, 41.
D15 : 215.

D25 : 161.
D32 : 213, 218.
D33 : 61.
D34 : 68, 136, 141, 167, 171.
D37 : 147.
D38 : 60, 114.
D39 : 210.
D40 : 107.
D43 : 206.
D44 : 35.
D45 : 208, 214.
D53 : 186.
D56 : 177.
D58 : 112.
D63 : 189.
D66 : 165.
D68 : 138.

E04 : 188.
E05 : 40.
E08 : 191.
E11 : 119, 122.
E14 : 175, 183.
E20 : 172.
E32 : 3, 15.
E81 : 43.
E90 : 103, 135, 190.
E92 : 187.
E94 : 170, 212.
E97 : 155.

Índice descriptivo de Aperturas

Abiertas

Defensa de los Dos Caballos	120, 140.
Apertura Española	109.
Apertura del Alfil	77.
Apertura Italiana	73, 149, 198.
Gambito de Rey	20, 36, 38, 47, 51, 52, 71, 83, 92, 95.

Semiabiertas

Defensa Alekhine	17, 54, 64, 137.
Defensa Pirc	48, 69, 108, 115, 144.
Defensa Francesa	9, 26, 37, 59, 118, 130, 164, 202, 209.
Defensa Caro-Kann	169, 181.
Ataque Indio de Rey	58.
Defensa Siciliana	2, 4, 5, 6, 8, 11, 12, 14, 21, 22, 25, 27, 28, 32, 42, 45, 46, 55, 56, 57, 67, 70, 72, 74, 75, 76, 78, 79, 80, 81, 82, 84, 85, 86, 87, 88, 93, 97, 98, 99, 100, 101, 102, 105, 106, 110, 111, 117, 123, 128, 131, 132, 133, 143, 145, 146, 148, 150, 156, 160, 162, 166, 168, 173, 176, 178, 179, 180, 184, 185, 193, 196, 199, 201, 218.

Cerradas

Sistema Colle	174, 195.
Gambito de Dama	19, 35, 41, 60, 61, 68, 89, 107, 112, 114, 136, 138, 141, 147, 161, 165, 167, 171, 177, 186, 189, 206, 208, 210, 211, 213, 214, 215, 217.

Defensa Holandesa	29, 30, 53, 62, 124, 158.
Apertura Reti	1, 129.
Apertura Catalana	40, 188.
Apertura Inglesa	7, 24, 31, 34, 44, 49, 50, 65, 91, 94, 104, 113, 121, 125, 127, 139, 142, 152, 154, 157, 159, 163, 182, 194, 200, 204, 205, 207, 216.
Defensa Benoni	39, 63, 66, 90, 151.
Defensa India de Rey	43, 103, 135, 155, 170, 187, 190, 212.
Defensa Nimzoindia	3, 15, 172, 191.
Apertura Trompowsky	10, 13, 16, 23.
Defensa India Antigua	18.
Gambito Budapest	96, 126.
Apertura Peón de Dama	116, 153.
Defensa India de Dama	175, 183.
Defensa Bogoidia	119, 122.
Apertura Larsen	134, 192.
Apertura Bird	197.
Gambito Volga	203.

COLECCION CAMPEONES

Libros monográficos sobre los mejores ajedrecistas de todos los tiempos, con una breve reseña biográfica, su palmarés y selección de sus 222 mejores partidas.
Índices de aperturas y de oponentes.

Formato: 11,5 × 17,5 cm.

Encuadernación: Rústica.

1. Petrosian	222 partidas
2. Keres	222 partidas
3. Fischer	222 partidas
4. Alekhine	222 partidas
5. Tahl	222 partidas
6. Ivanchuk	222 partidas
7. Tarrasch	222 partidas
8. Gelfand	222 partidas
9. Yusupov	222 partidas
10. Kasparov (1)	222 partidas
11. Rubinstein	222 partidas

EN PREPARACION: Anand.
Capablanca.
Bareiev.

COLECCION ENROQUE

Libros monográficos sobre aperturas de ajedrez, que comprenden 250 partidas cada uno, seleccionadas por variantes.

Muy útiles al estudioso de ajedrez y al jugador que comienza a formar su propio archivo de aperturas.

Cada partida está codificada por sistema Informator.

Índice de jugadores.

Formato: 11,5 × 17,5 cm.

Encuadernación: Rústica.

1. Gambito de Rey	250 partidas
2. Apertura Italiana	250 partidas
3. Defensa Pirc	250 partidas
4. Apertura Catalana	250 partidas
5. Defensa India de Rey (1)	250 partidas
6. Defensa Caro Kann	250 partidas
7. Defensa India de Rey (2)	250 partidas
8. Ataque Marshall	250 partidas

EN PREPARACION: Siciliana Dragón.

COLECCION INTERNACIONAL DE AJEDREZ

Una colección técnica diseñada para satisfacer a los más exigentes.

Tratados teóricos por autores del mayor renombre, entre ellos campeones mundiales como Petrosian, Botvinnik, etcétera.

Estos libros están dirigidos a un público que va del jugador en formación hasta el maestro, pasando por el fuerte ajedrecista de club.

Formato: 14 × 21 cm.

Encuadernación: Rústica.

1. Gane con la Grünfeld de A. Adorján y J. Döry.
2. Ajedrez en la cumbre de Tigran Petrosian.
3. Partidas Selectas (1) de Botvinnik.
4. Sacrificios de Dama de Y. Neishtadt.
5. Apertura Inglesa (1) de V. Bagirov.
6. Lasker: El difícil camino hacia la gloria, de M. A. Nepomuceno.
7. Apertura Inglesa (2) de V. Bagirov.
8. Partidas Selectas (2) de Botvinnik.
9. Apertura Española, Defensa Abierta de Nesis.
10. Entrenamiento de élite de Yusupov/Dvoretsky.

EN PREPARACION: Partidas Selectas (3) de Botvinnik.

Miguel Illescas es un ajedrecista ambicioso, sin contemplaciones, duro y exigente consigo mismo. Sus trabajadas victorias ponen de manifiesto una solidez técnica que le augura un puesto entre los mejores. El futuro es suyo porque, habida cuenta del talento, sabe que los éxitos sólo manan del esfuerzo.

En la lista FIDE de julio de 1992 su Elo debe alcanzar los 2.615 puntos, convirtiéndose así, de pleno derecho, en el primer español que ingresa en la auténtica élite mundial.



EDICIONES ESEUVE